



PEDREIRA: MINERAÇÃO AGM  
 DATA: 03/03/2026

## ENSAIOS DO MATERIAL PÉTREO

### MÉTODO DER/PR ES-P21/05

## CARACTERÍSTICAS DO MATERIAL PÉTREO

NOME DO ENSAIO	MÉTODO	RESULTADO OBTIDO	ESPECIFICADO
Abrasão Los Angeles	DNER-ME-035/98	16,00%	≤ 40%
<b>Durabilidade com Emprego de Sulfato de Sódio</b>			
Perda total	DNER-ME-089/94	2,87%	≤ 12%
Lamelaridade da Mistura	NBR-7809/83	0,8	≤ 25%
Índice de Forma		0,70%	≤ 1%
Absorção		1,24%	
<b>Adesividade</b>			
Adesividade	DNER-ME-078/94	SATISFATÓRIA	
Equivalente de Areia da Mistura	DNER-ME-054/97	60,5%	55%





**CONCRETO ASFALTICO  
CONTROLE DE QUALIDADE**

FOLHA Nº  
**1**

CLIENTE: AGM	
SERVIÇO:	DATA: 02/03/2026
MATERIAL: PO	OPERADOR: JOABE

ANALISE GRANULOMETRIA				
PENEIRA	RETIDO	PASSADO	% PASSADO	
		1145,2		
3/4"	19,1	0,00	1145,20	100,00
1/2"	12,7	0,00	1145,20	100,00
3/8"	9,52	0,00	1145,20	100,00
4	4,76	11,28	1133,92	99,02
10	2,00	308,24	836,96	73,08
40	0,42	748,80	396,40	34,61
80	0,177	864,15	281,05	24,54
200	0,074	933,78	211,42	18,46
		AMOSTRA	1145,20	

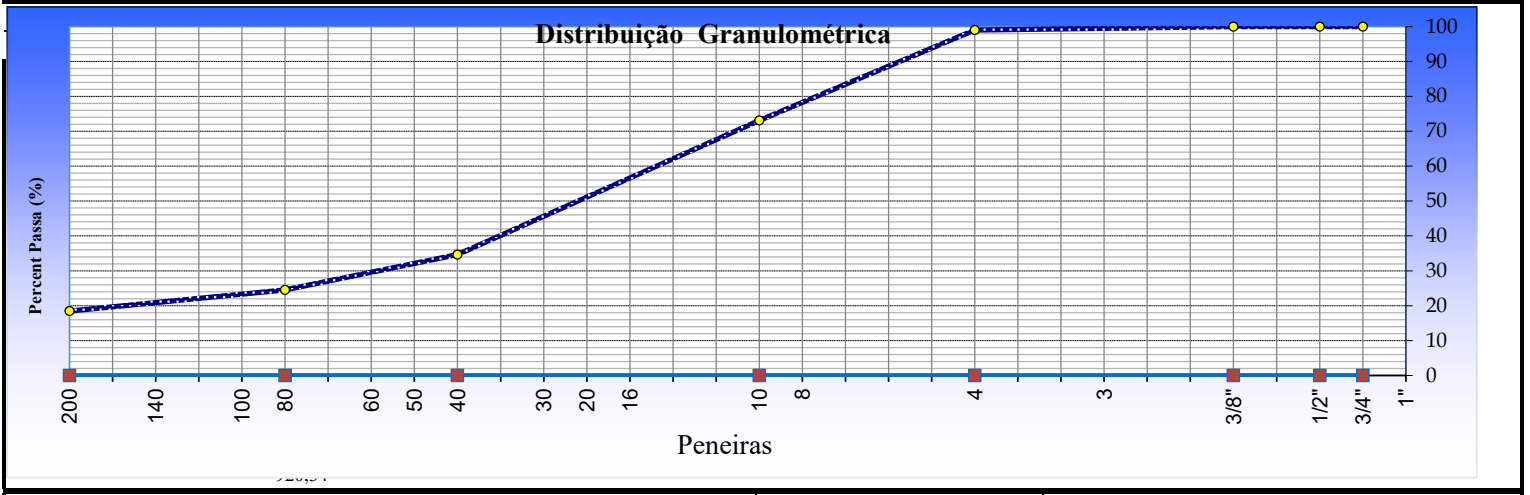

HUMIDADE DO AGREGADO

	418,21								
	400,30								
	17,91								
	4,47								



# MINERAÇÃO AGM LTDA



## PROPOSTA DE PREÇOS

Ao Pregoeiro do Município de Mercedes – PR

Pregão Eletrônico nº 029/2026

**Referência: Aquisição de pedra brita, pó de pedra e pedrisco.**

**Proponente:** MINERAÇÃO AGM LTDA.

**Razão Social:** MINERAÇÃO AGM LTDA.

**Endereço:** LINHA BELMONTE, ZONA RURAL DE MARECHAL CÂNDIDO RONDON.

**Telefone:** (45) 3256-1861 / (45) 3284-8191

**E-mail:** [agmmmineracao@hotmail.com](mailto:agmmmineracao@hotmail.com)

**CNPJ:** 14.717.593/0001-16.

**Inscrição estadual:** 90581986-06

Assunto: **PROPOSTA**

MD Pregoeiro

Ilmos. Senhores da Equipe de Apoio

Vimos apresentar através desta, por intermédio do nosso Representante Legal, o Sr. ELIAS NEREU SULZBACHER, portador do RG nº 5.852.140-0, e do CPF nº 018003729-30, em atendimento ao disposto no mencionado Edital, a nossa proposta para a aquisição de pedra brita, pó de pedra e pedrisco, a fim de suprir as necessidades da Secretaria de Viação, Obras e Serviços Urbanos do Município de Mercedes/PR, nos termos da tabela abaixo, conforme condições e exigências estabelecidas:

### Lote 01 – Pedras finas

Item	Descrição	Qtd	Marca	Und	Preço Máximo Unitário	Preço Máximo Global
01	Pedrisco	1.000	AGM	Ton	R\$ 60,00	R\$ 60.000,00
02	Pó	500	AGM	Ton	R\$ 65,00	R\$ 32.500,00
03	Pedra Brita, Nº 01	3.000	AGM	Ton	R\$ 60,00	R\$ 180.000,00
<b>TOTAL GERAL MÁXIMO</b>						<b>R\$ 272.500,00</b>

**VALOR GLOBAL: R\$ 272.500,00 (Duzentos e setenta e dois mil e quinhentos reais).**

O local para retirada do objeto encontra-se a 9,6 km distante da Cidade de Mercedes – PR.

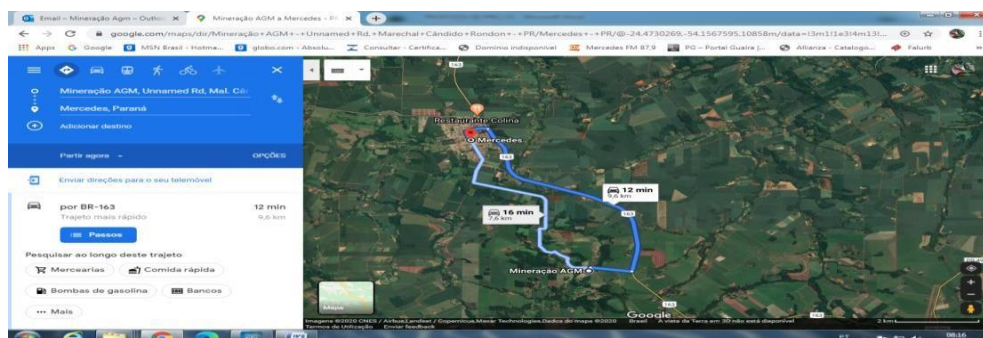

# MINERAÇÃO AGM LTDA



Nos preços estão incluídos, além do lucro, todas as despesas e custos com frete, embalagem, seguro, tributos de qualquer natureza e todas as demais despesas, diretas ou indiretas, relacionados com o objeto da presente licitação.

Prazo de validade da proposta: **60 (sessenta) dias**.

Cumpre-nos informar-lhes ainda que examinamos os documentos da licitação, inteirando-nos dos mesmos para elaboração da presente proposta, e ainda que concordamos com todas as condições estabelecidas no Edital e em seus Anexos.

Mercedes - PR, 09 de Abril de 2026.

---

ELIAS NEREU SULZBACHER

SÓCIO-PROPRIETÁRIO

