



Prefeitura do Município de São Paulo

Secretaria Municipal da Fazenda

Departamento de Cadastros

FDC - Ficha de dados cadastrais

Cadastro de Contribuintes Mobiliários-CCM

CNPJ: 39.941.932/0001-74

C.C.M: 6.774.490-7

Contribuinte : CCS COMERCIO SERVICOS E LOCACAO DE MAQUINAS
E EQUIPAMENTOS LTDA

Pessoa Jurídica : Simples

Tipo de unidade : Produtiva

Endereço : R MANGARATIBA 194

Bairro : VILA SANTO ANTONIO

CEP : 04811-010

Telefone : (11) 3111-6050

Início de Funcionamento : 27/11/2020

Data de Inscrição : 30/11/2020

CCM Centralizador : Não consta

Tipo de Endereço : Comercial

Nro. do Contribuinte de IPTU : 163.199.0017-1

Última Atualização Cadastral : 17/12/2024

Credenciamento DEC : 30/11/2020 (Consulta Pública de Credenciamento)

CNAE			
Código	Descrição	Tipo	Data Início
3312-1/03	Manutenção e reparação de aparelhos eletromédicos e eletroterapêuticos e equipamentos de irradiação	Secundário	27/11/2020
3313-9/99	Manutenção e reparação de máquinas, aparelhos e materiais elétricos não especificados anteriormente	Secundário	27/11/2020
3314-7/10	Manutenção e reparação de máquinas e equipamentos para uso geral não especificados anteriormente	Secundário	27/11/2020
3314-7/13	Manutenção e reparação de máquinasferramenta	Secundário	17/12/2024
3319-8/00	Manutenção e reparação de equipamentos e produtos não especificados anteriormente	Secundário	27/11/2020
3701-1/00	Gestão de redes de esgoto	Secundário	27/11/2020
4120-4/00	Construção de edifícios	Secundário	27/11/2020
4211-1/01	Construção de rodovias e ferrovias	Secundário	27/11/2020
4292-8/01	Montagem de estruturas metálicas	Secundário	27/11/2020
4299-5/99	Outras obras de engenharia civil não especificadas anteriormente	Secundário	27/11/2020
4321-5/00	Instalação e manutenção elétrica	Secundário	27/11/2020



Prefeitura do Município de São Paulo

Secretaria Municipal da Fazenda

Departamento de Cadastros

FDC - Ficha de dados cadastrais

Cadastro de Contribuintes Mobiliários-CCM

CNPJ: 39.941.932/0001-74

C.C.M: 6.774.490-7

4322-3/01	Instalações hidráulicas, sanitárias e de gás	Secundário	27/11/2020
4322-3/02	Instalação e manutenção de sistemas centrais de ar condicionado, de ventilação e refrigeração	Secundário	27/11/2020
4329-1/05	Tratamentos térmicos, acústicos ou de vibração	Secundário	27/11/2020
4511-1/01	Comércio a varejo de automóveis, camionetas e utilitários novos	Secundário	27/11/2020
4530-7/03	Comércio a varejo de peças e acessórios novos para veículos automotores	Secundário	27/11/2020
4530-7/05	Comércio a varejo de pneumáticos e câmaras-de-ar	Secundário	27/11/2020
4723-7/00	Comércio varejista de bebidas	Secundário	27/11/2020
4729-6/99	Comércio varejista de produtos alimentícios em geral ou especializado em produtos alimentícios não especificados anteriormente	Secundário	27/11/2020
4744-0/01	Comércio varejista de ferragens e ferramentas	Secundário	27/11/2020
4744-0/03	Comércio varejista de materiais hidráulicos	Secundário	27/11/2020
4751-2/01	Comércio varejista especializado de equipamentos e suprimentos de informática	Principal	17/12/2024
4752-1/00	Comércio varejista especializado de equipamentos de telefonia e comunicação	Secundário	27/11/2020
4753-9/00	Comércio varejista especializado de eletrodomésticos e equipamentos de áudio e vídeo	Secundário	27/11/2020
4763-6/02	Comércio varejista de artigos esportivos	Secundário	27/11/2020
4789-0/05	Comércio varejista de produtos saneantes domissanitários	Secundário	27/11/2020
4789-0/09	Comércio varejista de armas e munições	Secundário	27/11/2020
4789-0/99	Comércio varejista de outros produtos não especificados anteriormente	Secundário	27/11/2020
5320-2/01	Serviços de malote não realizados pelo Correio Nacional	Secundário	27/11/2020
6202-3/00	Desenvolvimento e licenciamento de programas de computador customizáveis	Secundário	27/11/2020
7111-1/00	Serviços de arquitetura	Secundário	27/11/2020
7112-0/00	Serviços de engenharia	Secundário	27/11/2020
7120-1/00	Testes e análises técnicas	Secundário	27/11/2020
7810-8/00	Seleção e agenciamento de mão-de-obra	Secundário	27/11/2020
8129-0/00	Atividades de limpeza não especificadas anteriormente	Secundário	27/11/2020
8299-7/01	Medição de consumo de energia elétrica, gás e água	Secundário	27/11/2020



Prefeitura do Município de São Paulo

Secretaria Municipal da Fazenda

Departamento de Cadastros

FDC - Ficha de dados cadastrais

Cadastro de Contribuintes Mobiliários-CCM

CNPJ: 39.941.932/0001-74

C.C.M: 6.774.490-7

Código(s) de tributo(s)				
Código	Data de Início	Tributo	Alíquota do Imposto	Qtd.Anúncios
1015	27/11/2020	ISS	5	
1023	27/11/2020	ISS	5	
1058	27/11/2020	ISS	5	
1090	27/11/2020	ISS	5	
1384	27/11/2020	ISS	5	
1406	27/11/2020	ISS	2	
1520	27/11/2020	ISS	5	
1694	27/11/2020	ISS	5	
1724	27/11/2020	ISS	5	
1805	27/11/2020	ISS	5	
1902	27/11/2020	ISS	5	
1903	27/11/2020	ISS	5	
2461	27/11/2020	ISS	5	
2692	27/11/2020	ISS	2,9	
2800	27/11/2020	ISS	2,9	
3093	27/11/2020	ISS	5	
6475	27/11/2020	ISS	5	
6831	27/11/2020	ISS	5	
7285	27/11/2020	ISS	5	
7439	27/11/2020	ISS	5	
7498	27/11/2020	ISS	5	
7579	27/11/2020	ISS	5	
33600	27/11/2020	TFE	-	

Expedida em 05/11/2025 via Internet com base na Portaria SF nº 018/2004, de 25 de março de 2004.



Prefeitura do Município de São Paulo

Secretaria Municipal da Fazenda

Departamento de Cadastros

FDC - Ficha de dados cadastrais

Cadastro de Contribuintes Mobiliários-CCM

CNPJ: 39.941.932/0001-74

C.C.M: 6.774.490-7

A Ficha de Dados Cadastrais (FDC) tem os mesmos efeitos da Declaração Cadastral, informando a condição cadastral mobiliária do contribuinte perante a municipalidade (ativo ou cancelado), além de outros dados cadastrados no órgão fiscal emissor do presente documento, sendo válida por 3 meses a contar da data de emissão.

Código para verificação de autenticidade: **f8SXj2i7**

Data de validade: **05/02/2026**



PODER JUDICIÁRIO
JUSTIÇA DO TRABALHO

CERTIDÃO NEGATIVA DE DÉBITOS TRABALHISTAS

Nome: CCS COMERCIO SERVICOS E LOCACAO DE MAQUINAS E EQUIPAMENTOS
LTDA (MATRIZ E FILIAIS)
CNPJ: 39.941.932/0001-74
Certidão nº: 41656451/2025
Expedição: 21/07/2025, às 16:53:31
Validade: 17/01/2026 - 180 (cento e oitenta) dias, contados da data de sua expedição.

Certifica-se que **CCS COMERCIO SERVICOS E LOCACAO DE MAQUINAS E EQUIPAMENTOS LTDA (MATRIZ E FILIAIS)**, inscrito(a) no CNPJ sob o nº **39.941.932/0001-74**, **NÃO CONSTA** como inadimplente no Banco Nacional de Devedores Trabalhistas.

Certidão emitida com base nos arts. 642-A e 883-A da Consolidação das Leis do Trabalho, acrescentados pelas Leis ns.º 12.440/2011 e 13.467/2017, e no Ato 01/2022 da CGJT, de 21 de janeiro de 2022. Os dados constantes desta Certidão são de responsabilidade dos Tribunais do Trabalho.

No caso de pessoa jurídica, a Certidão atesta a empresa em relação a todos os seus estabelecimentos, agências ou filiais.

A aceitação desta certidão condiciona-se à verificação de sua autenticidade no portal do Tribunal Superior do Trabalho na Internet (<http://www.tst.jus.br>).

Certidão emitida gratuitamente.

INFORMAÇÃO IMPORTANTE

Do Banco Nacional de Devedores Trabalhistas constam os dados necessários à identificação das pessoas naturais e jurídicas inadimplentes perante a Justiça do Trabalho quanto às obrigações estabelecidas em sentença condenatória transitada em julgado ou em acordos judiciais trabalhistas, inclusive no concernente aos recolhimentos previdenciários, a honorários, a custas, a emolumentos ou a recolhimentos determinados em lei; ou decorrentes de execução de acordos firmados perante o Ministério Público do Trabalho, Comissão de Conciliação Prévia ou demais títulos que, por disposição legal, contiver força executiva.



PROCURADORIA GERAL DO ESTADO

Procuradoria da Dívida Ativa

Certidão Negativa de Débitos Inscritos da Dívida Ativa do Estado de São Paulo

CNPJ Base: 39.941.932

Ressalvado o direito de a Fazenda do Estado de São Paulo cobrar ou inscrever quaisquer dívidas de responsabilidade da pessoa jurídica/física acima identificada que vierem a ser apuradas, é certificado que:

não constam débitos inscritos em Dívida Ativa de responsabilidade do Interessado(a).

Tratando-se de CRDA emitida para pessoa jurídica, a pesquisa na base de dados é feita por meio do CNPJ Base, de modo que a certidão negativa abrange todos os estabelecimentos do contribuinte, cuja raiz do CNPJ seja aquela acima informada.

Certidão nº 76409541

Folha 1 de 1

Data e hora da emissão 10/12/2025 15:21:03

(hora de Brasília)

Validade 30 (TRINTA) dias, contados da emissão.

Certidão emitida nos termos da Resolução Conjunta SF-PGE nº 2, de 9 de maio de 2013.

Qualquer rasura ou emenda invalidará este documento.

A aceitação desta certidão está condicionada à verificação de sua autenticidade no sítio

<http://www.dividaativa.pge.sp.gov.br>



MINISTÉRIO DA FAZENDA
Secretaria da Receita Federal do Brasil
Procuradoria-Geral da Fazenda Nacional

**CERTIDÃO POSITIVA COM EFEITOS DE NEGATIVA DE DÉBITOS RELATIVOS AOS TRIBUTOS
FEDERAIS E À DÍVIDA ATIVA DA UNIÃO**

Nome: CCS COMERCIO SERVICOS E LOCACAO DE MAQUINAS E EQUIPAMENTOS LTDA
CNPJ: 39.941.932/0001-74

Ressalvado o direito de a Fazenda Nacional cobrar e inscrever quaisquer dívidas de responsabilidade do sujeito passivo acima identificado que vierem a ser apuradas, é certificado que:

1. constam débitos administrados pela Secretaria da Receita Federal do Brasil (RFB) com exigibilidade suspensa nos termos do art. 151 da Lei nº 5.172, de 25 de outubro de 1966 - Código Tributário Nacional (CTN), ou objeto de decisão judicial que determina sua desconsideração para fins de certificação da regularidade fiscal, ou ainda não vencidos; e
2. não constam inscrições em Dívida Ativa da União (DAU) na Procuradoria-Geral da Fazenda Nacional (PGFN).

Conforme disposto nos arts. 205 e 206 do CTN, este documento tem os mesmos efeitos da certidão negativa.

Esta certidão é válida para o estabelecimento matriz e suas filiais e, no caso de ente federativo, para todos os órgãos e fundos públicos da administração direta a ele vinculados. Refere-se à situação do sujeito passivo no âmbito da RFB e da PGFN e abrange inclusive as contribuições sociais previstas nas alíneas 'a' a 'd' do parágrafo único do art. 11 da Lei nº 8.212, de 24 de julho de 1991.

A aceitação desta certidão está condicionada à verificação de sua autenticidade na Internet, nos endereços <<http://rfb.gov.br>> ou <<http://www.pgfn.gov.br>>.

Certidão emitida gratuitamente com base na Portaria Conjunta RFB/PGFN nº 1.751, de 2/10/2014.

Emitida às 02:34:42 do dia 10/12/2025 <hora e data de Brasília>.

Válida até 08/06/2026.

Código de controle da certidão: **EE5D.1AB5.C4C3.CADA**

Qualquer rasura ou emenda invalidará este documento.

[Voltar](#)[Imprimir](#)

Certificado de Regularidade do FGTS - CRF

Inscrição: 39.941.932/0001-74
Razão Social: CCS COMERCIO SERVICOS E LOCACAO DE MAQUINAS E EQUIPAMEN
Endereço: R MANGARATIBA 194 / VILA SANTO ANTONIO / SAO PAULO / SP / 04811-010

A Caixa Econômica Federal, no uso da atribuição que lhe confere o Art. 7, da Lei 8.036, de 11 de maio de 1990, certifica que, nesta data, a empresa acima identificada encontra-se em situação regular perante o Fundo de Garantia do Tempo de Serviço - FGTS.

O presente Certificado não servirá de prova contra cobrança de quaisquer débitos referentes a contribuições e/ou encargos devidos, decorrentes das obrigações com o FGTS.

Validade: 22/11/2025 a 21/12/2025

Certificação Número: 2025112202355548082101

Informação obtida em 10/12/2025 15:24:49

A utilização deste Certificado para os fins previstos em Lei esta condicionada a verificação de autenticidade no site da Caixa:
www.caixa.gov.br

CERTIDÃO SIMPLIFICADA

CERTIFICAMOS QUE AS INFORMAÇÕES ABAIXO CONSTAM DOS DOCUMENTOS ARQUIVADOS NESTA JUNTA COMERCIAL E SÃO VIGENTES NA DATA DE SUA EXPEDIÇÃO.

SE HOUVER ARQUIVAMENTOS POSTERIORES, ESTA CERTIDÃO PERDERÁ SUA VALIDADE.

A AUTENTICIDADE DESTA CERTIDÃO E A EXISTÊNCIA DE ARQUIVAMENTOS POSTERIORES, SE HOUVER, PODERÃO SER CONSULTADAS NO SITE WWW.JUCESPONLINE.SP.GOV.BR, MEDIANTE O CÓDIGO DE AUTENTICIDADE INFORMADO AO FINAL DO DOCUMENTO.

EMPRESA							
NIRE 35236612068	REGISTRO	DATA DA CONSTITUIÇÃO 27/11/2020	INÍCIO DAS ATIVIDADES 24/11/2020	PRAZO DE DURAÇÃO PRAZO INDETERMINADO			
NOME COMERCIAL CCS COMERCIO SERVICOS E LOCACAO DE MAQUINAS E EQUIPAMENTOS LTDA						TIPO JURÍDICO LIMITADA UNIPessoal (M.E.)	
C.N.P.J. 39.941.932/0001-74		ENDEREÇO RUA MANGARATIBA			NÚMERO 194	COMPLEMENTO	
BAIRRO VILA SANTO ANTONIO		MUNICÍPIO SAO PAULO		UF SP	CEP 04811-010	MOEDA R\$	VALOR CAPITAL 100.000,00

OBJETO SOCIAL	
MANUTENÇÃO E REPARAÇÃO DE MÁQUINAS-FERRAMENTA MANUTENÇÃO E REPARAÇÃO DE APARELHOS ELETROMÉDICOS E ELETROTHERAPÊUTICOS E EQUIPAMENTOS DE IRRADIAÇÃO MANUTENÇÃO E REPARAÇÃO DE MÁQUINAS, APARELHOS E MATERIAIS ELÉTRICOS NÃO ESPECIFICADOS ANTERIORMENTE MANUTENÇÃO E REPARAÇÃO DE MÁQUINAS E EQUIPAMENTOS PARA USO GERAL NÃO ESPECIFICADOS ANTERIORMENTE MANUTENÇÃO E REPARAÇÃO DE EQUIPAMENTOS E PRODUTOS NÃO ESPECIFICADOS ANTERIORMENTE	

SÓCIO E ADMINISTRADOR					
NOME NATALIA BASTOS DE OLIVEIRA					
ENDEREÇO RUA QUERINO LANDI			NÚMERO 293	COMPLEMENTO CASA	
BAIRRO JARDIM SATELITE		MUNICÍPIO SAO PAULO		UF SP	CEP 04815-060
RG 571995123		CARGO SÓCIO E ADMINISTRADOR			QUANTIDADE COTAS 100.000,00
CPF 338.821.638-01					

ÚLTIMO DOCUMENTO ARQUIVADO		
DATA 25/08/2022	NÚMERO 396.830/22-5	
ENDEREÇO DA SEDE ALTERADO PARA RUA MANGARATIBA, 194, VILA SANTO ANTONIO, SAO PAULO - SP, CEP 04811-010. , DATADA DE: 15/08/2022.		
CONSOLIDAÇÃO CONTRATUAL DA MATRIZ.		

FIM DAS INFORMAÇÕES PARA NIRE: 35236612068 DATA DA ÚLTIMA ATUALIZAÇÃO DA BASE DE DADOS: 08/10/2025	
---	--



Certidão Simplificada. Documento certificado por MARINA CENTURION DARDANI, Secretária Geral da Jucesp. A Junta Comercial do Estado de São Paulo, garante a autenticidade deste documento quando visualizado diretamente no portal www.jucesponline.sp.gov.br sob o número de autenticidade 278048550, quinta-feira, 9 de outubro de 2025 às 15:33:15.





Secretaria da Fazenda e Planejamento do Estado de São Paulo

Débitos Tributários Não Inscritos na Dívida Ativa do Estado de São Paulo

CNPJ: 39.941.932/0001-74

Ressalvado o direito da Secretaria da Fazenda e Planejamento do Estado de São Paulo de apurar débitos de responsabilidade da pessoa jurídica acima identificada, é certificado que **não constam débitos** declarados ou apurados pendentes de inscrição na Dívida Ativa de responsabilidade do estabelecimento matriz/filial acima identificado.

Certidão nº 25100459029-43

Data e hora da emissão 08/10/2025 11:07:33

Validade 6 (seis) meses, contados da data de sua expedição.

Qualquer rasura ou emenda invalidará este documento.

A aceitação desta certidão está condicionada à verificação de sua autenticidade no sítio www.pfe.fazenda.sp.gov.br





VÁLIDA EM TODO
O TERRITÓRIO NACIONAL
2202365074



REPÚBLICA FEDERATIVA DO BRASIL
MINISTÉRIO DA INFRAESTRUTURA
DEPARTAMENTO NACIONAL DE TRÂNSITO
CARTEIRA NACIONAL DE HABILITAÇÃO



S
P

NOME

NATALIA BASTOS DE OLIVEIRA



DOC. IDENTIDADE/ÓRG EMISSOR/UF

57199512 SSP SP

CPF

338.821.638-01

DATA NASCIMENTO

24/12/1983

FILIAÇÃO

JOSE BATISTA DE OLIVEIRA

VALDETE BARBOSA BASTOS

PERMISSÃO

ACC

CAT. HAB.

B

Nº REGISTRO

03855076145

VALIDADE

15/03/2026

1ª HABILITAÇÃO

02/06/2006



2202365074

OBSERVAÇÕES

Natalia Bastos de Oliveira

ASSINATURA DO PORTADOR

LOCAL

SAO PAULO, SP

DATA EMISSÃO

16/03/2021

ASSINADO DIGITALMENTE
DEPARTAMENTO ESTADUAL DE TRÂNSITO

12645611301
SP004634864

SÃO PAULO

DENATRAN CONTRAN

QR-CODE

Documento assinado com certificado digital em conformidade com a Medida Provisória nº 2200-2/2001. Sua validade poderá ser confirmada por meio do programa Assinador Serpro.

As orientações para instalar o Assinador Serpro e realizar a validação do documento digital estão disponíveis em: <https://www.serpro.gov.br/assinador-digital>.

SERPRO / SENATRAN



REPÚBLICA FEDERATIVA DO BRASIL

CADASTRO NACIONAL DA PESSOA JURÍDICA

NÚMERO DE INSCRIÇÃO 39.941.932/0001-74 MATRIZ	COMPROVANTE DE INSCRIÇÃO E DE SITUAÇÃO CADASTRAL	DATA DE ABERTURA 27/11/2020
--	---	---------------------------------------

NOME EMPRESARIAL CCS COMERCIO SERVICOS E LOCAAO DE MAQUINAS E EQUIPAMENTOS LTDA

TÍTULO DO ESTABELECIMENTO (NOME DE FANTASIA) *****	PORTE ME
---	--------------------

CÓDIGO E DESCRIÇÃO DA ATIVIDADE ECONÔMICA PRINCIPAL 47.51-2-01 - Comércio varejista especializado de equipamentos e suprimentos de informática
--

CÓDIGO E DESCRIÇÃO DAS ATIVIDADES ECONÔMICAS SECUNDÁRIAS 33.12-1-03 - Manutenção e reparação de aparelhos eletromédicos e eletroterapêuticos e equipamentos de irradiação 33.13-9-99 - Manutenção e reparação de máquinas, aparelhos e materiais elétricos não especificados anteriormente 33.14-7-10 - Manutenção e reparação de máquinas e equipamentos para uso geral não especificados anteriormente 33.14-7-13 - Manutenção e reparação de máquinas-ferramenta 33.19-8-00 - Manutenção e reparação de equipamentos e produtos não especificados anteriormente 37.01-1-00 - Gestão de redes de esgoto 41.20-4-00 - Construção de edifícios 42.11-1-01 - Construção de rodovias e ferrovias 42.92-8-01 - Montagem de estruturas metálicas 42.99-5-99 - Outras obras de engenharia civil não especificadas anteriormente 43.21-5-00 - Instalação e manutenção elétrica 43.22-3-01 - Instalações hidráulicas, sanitárias e de gás 43.22-3-02 - Instalação e manutenção de sistemas centrais de ar condicionado, de ventilação e refrigeração 43.29-1-05 - Tratamentos térmicos, acústicos ou de vibração 45.11-1-01 - Comércio a varejo de automóveis, camionetas e utilitários novos 45.30-7-03 - Comércio a varejo de peças e acessórios novos para veículos automotores 45.30-7-05 - Comércio a varejo de pneumáticos e câmaras-de-ar 47.23-7-00 - Comércio varejista de bebidas 47.29-6-99 - Comércio varejista de produtos alimentícios em geral ou especializado em produtos alimentícios não especificados anteriormente 47.44-0-01 - Comércio varejista de ferragens e ferramentas

CÓDIGO E DESCRIÇÃO DA NATUREZA JURÍDICA 206-2 - Sociedade Empresária Limitada

LOGRADOURO R MANGARATIBA	NÚMERO 194	COMPLEMENTO *****
------------------------------------	----------------------	----------------------

CEP 04.811-010	BAIRRO/DISTRITO VILA SANTO ANTONIO	MUNICÍPIO SAO PAULO	UF SP
--------------------------	--	-------------------------------	-----------------

ENDEREÇO ELETRÔNICO ADMINISTRACAO@LIFECONT.COM.BR	TELEFONE (11) 3111-6050
---	-----------------------------------

ENTE FEDERATIVO RESPONSÁVEL (EFR) *****
--

SITUAÇÃO CADASTRAL ATIVA	DATA DA SITUAÇÃO CADASTRAL 27/11/2020
------------------------------------	---

MOTIVO DE SITUAÇÃO CADASTRAL

SITUAÇÃO ESPECIAL *****	DATA DA SITUAÇÃO ESPECIAL *****
----------------------------	------------------------------------

Aprovado pela Instrução Normativa RFB nº 2.119, de 06 de dezembro de 2022.

Emitido no dia **16/10/2025** às **11:21:59** (data e hora de Brasília).

Página: **1/2**



REPÚBLICA FEDERATIVA DO BRASIL

CADASTRO NACIONAL DA PESSOA JURÍDICA

NÚMERO DE INSCRIÇÃO 39.941.932/0001-74 MATRIZ	COMPROVANTE DE INSCRIÇÃO E DE SITUAÇÃO CADASTRAL	DATA DE ABERTURA 27/11/2020
--	---	---------------------------------------

NOME EMPRESARIAL CCS COMERCIO SERVICOS E LOCAAO DE MAQUINAS E EQUIPAMENTOS LTDA

CÓDIGO E DESCRIÇÃO DAS ATIVIDADES ECONÔMICAS SECUNDÁRIAS 47.44-0-03 - Comércio varejista de materiais hidráulicos 47.52-1-00 - Comércio varejista especializado de equipamentos de telefonia e comunicação 47.53-9-00 - Comércio varejista especializado de eletrodomésticos e equipamentos de áudio e vídeo 47.63-6-02 - Comércio varejista de artigos esportivos 47.89-0-05 - Comércio varejista de produtos saneantes domissanitários 47.89-0-09 - Comércio varejista de armas e munições 47.89-0-99 - Comércio varejista de outros produtos não especificados anteriormente 53.20-2-01 - Serviços de malote não realizados pelo Correio Nacional 62.02-3-00 - Desenvolvimento e licenciamento de programas de computador customizáveis 71.11-1-00 - Serviços de arquitetura 71.12-0-00 - Serviços de engenharia 71.20-1-00 - Testes e análises técnicas 78.10-8-00 - Seleção e agenciamento de mão-de-obra 81.29-0-00 - Atividades de limpeza não especificadas anteriormente 82.99-7-01 - Medição de consumo de energia elétrica, gás e água

CÓDIGO E DESCRIÇÃO DA NATUREZA JURÍDICA 206-2 - Sociedade Empresária Limitada

LOGRADOURO R MANGARATIBA	NÚMERO 194	COMPLEMENTO *****
------------------------------------	----------------------	-----------------------------

CEP 04.811-010	BAIRRO/DISTRITO VILA SANTO ANTONIO	MUNICÍPIO SAO PAULO	UF SP
--------------------------	--	-------------------------------	-----------------

ENDEREÇO ELETRÔNICO ADMINISTRACAO@LIFECONT.COM.BR	TELEFONE (11) 3111-6050
---	-----------------------------------

ENTE FEDERATIVO RESPONSÁVEL (EFR) *****

SITUAÇÃO CADASTRAL ATIVA	DATA DA SITUAÇÃO CADASTRAL 27/11/2020
------------------------------------	---

MOTIVO DE SITUAÇÃO CADASTRAL

SITUAÇÃO ESPECIAL *****	DATA DA SITUAÇÃO ESPECIAL *****
-----------------------------------	---

Aprovado pela Instrução Normativa RFB nº 2.119, de 06 de dezembro de 2022.

Emitido no dia **16/10/2025** às **11:21:59** (data e hora de Brasília).

Página: **2/2**



Consulta Cadastral

Cadastro de Contribuintes de ICMS - Cadesp

InícioConsultasAtos de OfícioConfiguraçãoSincronismoIsenções EnergiaProcurações EletrônicasEncerramento

ImprimirVoltar

IE: 130.173.864.117

CNPJ: 39.941.932/0001-74

Nome Empresarial: CCS COMERCIO SERVICOS E LOCACAO DE MAQUINAS E EQUIPAMENTOS LTDA

Situação: Ativo

Data da Inscrição no Estado: 27/11/2020

Regime Estadual: SN

Regime RFB: SN

Empresa - Geral

Nome Empresarial: CCS COMERCIO SERVICOS E LOCACAO DE MAQUINAS E EQUIPAMENTOS LTDA

Natureza Jurídica: Sociedade Empresária Limitada

Data início da Atividade: 27/11/2020

CNPJ da Matriz: 39.941.932/0001-74

Porte: Microempresa

Capital Social: R\$ 100.000,00

Regime Estadual: SIMPLES NACIONAL

Data início do regime: 27/11/2020

Regime Especial de IE Única: Não

Regime Especial de IE Única por Município: Não

Participantes

CPF/CNPJ	Nome	Qualificação	Participação no Cap. Social	Data de Entrada
338.821.638-01	NATALIA BASTOS DE OLIVEIRA	Sócio-Administrador	100,00000 %	27/11/2020
Endereço do Participante				
<div><div>Logradouro: RUA QUERINO LANDI</div><div>Nº: 293</div><div>CEP: 04.815-060</div><div>Município: SAO PAULO</div></div> <div><div>Complemento: CASA</div><div>Bairro: JARDIM SATELITE</div><div>UF: SP</div></div>				
Contato do Participante				
<div>Telefone: (11)3111-6050</div> <div>e-mail:</div> <div>Fax:</div>				

Estabelecimento - Geral

Nome Fantasia:

CNPJ: 39.941.932/0001-74

IE: 130.173.864.117

NIRE: 35.2.3661206-8

Data da Inscrição no Estado: 27/11/2020

Data Início da IE: 27/11/2020

Situação Cadastral: Ativo

Ocorrência Fiscal: Ativa

Data Início da Situação: 27/11/2020

Tipo de Unidade: Unidade produtiva

Formas de Atuação: Atividade Desenvolvida Fora do Estabelecimento

Estabelecimento Fixo

Internet

Tributário

Substituto Tributário: Não

CPR: 1200

CPR-ST:

CNAE Principal: 47.51-2/01 - Comércio varejista especializado de equipamentos e suprimentos de informática

Desde: 27/11/2020

Data Início da CPR: 29/02/2024

Data Início do CNAE Prin.: 29/02/2024

Endereço do Estabelecimento	
Logradouro: RUA MANGARATIBA Nº: 194 CEP: 04.811-010 Município: SAO PAULO Referência: PROXIMO A RUA MIRINA Data de Início do Endereço: 25/08/2022	Complemento: Bairro: VILA SANTO ANTONIO UF: SP
Contato do Estabelecimento	
Telefone 1: (11)3111-6050 Fax:	Telefone 2: e-mail: ADMINISTRACAO@LIFECONT.COM.BR

Endereço de Correspondência

Logradouro: RUA MANGARATIBA
Nº: 194
CEP: 04.811-010
Município: SAO PAULO
Referência: PROXIMO A RUA MIRINA

Complemento:
Bairro: VILA SANTO ANTONIO
UF: SP

CERTIDÃO DE INTEIRO TEOR

DOCUMENTO EMITIDO PELA INTERNET

DADOS DA EMPRESA			
NOME EMPRESARIAL CCS COMERCIO SERVICOS E LOCACAO DE MAQUINAS E EQUIPAMENTOS LTDA		TIPO JURÍDICO LIMITADA UNIPessoal (M.E.)	
NIRE 35236612068	CNPJ 39.941.932/0001-74	NÚMERO DO ARQUIVAMENTO 396.830/22-5	DATA DO ARQUIVAMENTO 25/08/2022

DADOS DA CERTIDÃO		
DATA DE EXPEDIÇÃO 27/10/2023	HORA DE EXPEDIÇÃO 01:35:40	CÓDIGO DE CONTROLE 223522557
A AUTENTICIDADE DO PRESENTE DOCUMENTO, BEM COMO O ARQUIVO NA FORMA ELETRÔNICA PODEM SER VERIFICADOS NO ENDEREÇO WWW.JUCESPPONLINE.SP.GOV.BR		

ESTA CÓPIA FOI AUTENTICADA DIGITALMENTE E ASSINADA EM 27/10/2023 PELA SECRETÁRIA GERAL DA JUCESP – MARIA CRISTINA FREI, CONFORME ART. 1º DA MP2200-2 DE 24/08/2001, QUE INSTITUI A INFRAESTRUTURA DE CHAVES PÚBLICAS BRASILEIRAS – ICP BRASIL, EM VIGOR CONSOANTE E.C Nº32 DE 11/09/2001 M- ART.2º.

ART 1º. FICA INSTITUÍDA A INFRAESTRUTURA DE CHAVES PÚBLICAS BRASILEIRA – ICP BRASIL, PARA GARANTIR AUTENTICIDADE, INTEGRIDADE E VALIDADE JURÍDICA DE DOCUMENTOS EM FORMA ELETRÔNICA, DAS APLICAÇÕES DE SUPORTE E DAS APLICAÇÕES HABILITADAS QUE UTILIZEM CERTIFICADOS DIGITAIS, BEM COMO A REALIZAÇÃO DE TRANSAÇÕES ELETRÔNICAS SEGURAS.

ÚLTIMO DOCUMENTO ARQUIVADO PARA EMPRESA SUPRACITADA.

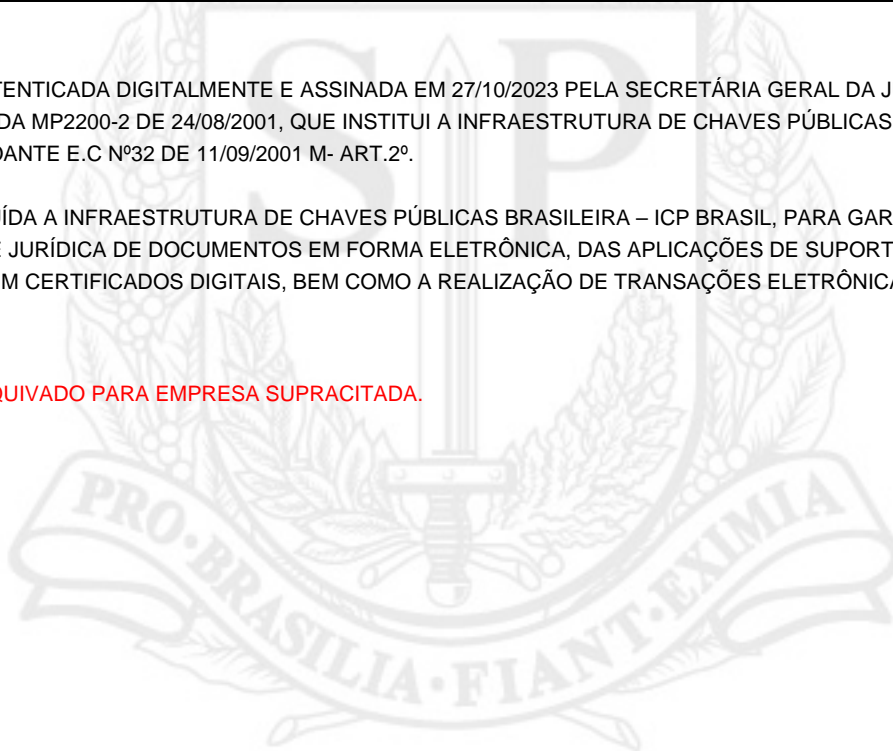



JUCESP - Junta Comercial do Estado de São Paulo

Ministério da Indústria, Comércio Exterior e Serviços
Departamento de Registro Empresarial e Integração - DREI
Secretaria de Desenvolvimento Econômico

ETIQUETA PROTOCOLO



JUCESP PROTOCOLO
2.128.782/22-3

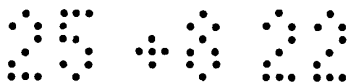

CAPA DO REQUERIMENTO



CONTROLE INTERNET
031406507-5



DADOS CADASTRAIS

ATO Alteração de Endereço; Consolidação da Matriz;					JUCE ER 100 - SÃO PA	
NOME EMPRESARIAL CCS COMÉRCIO SERVIÇOS E LOCAÇÃO DE MAQUINAS E EQUIPAMENTOS LTDA				PORTE ME		
LOGRADOURO Rua Mangaratiba		NÚMERO 194	COMPLEMENTO	CEP 04811-010	☆ 24 AGO	
MUNICÍPIO São Paulo	UF SP	TELEFONE	EMAIL			
NÚMERO EXIGÊNCIA (S) 0	CNPJ - SEDE 39.941.932/0001-74	NIRE - SEDE 3523661206-8			PROTO	
IDENTIFICAÇÃO SIGNATÁRIO ASSINANTE REQUERIMENTO CAPA NOME: NATALIA BASTOS DE OLIVEIRA (Sócio)			VALORES RECOLHIDOS DARE: R\$ 182,23 DARF: R\$,00		SEQ. DOC. 1 / 1	
ASSINATURA: <i>Natalia Bastos Oliveira</i> DATA: 19/08/2022						

DECLARO, SOB AS PENAS DA LEI, QUE AS INFORMAÇÕES CONSTANTES DO REQUERIMENTO/PROCESSO SÃO EXPRESSÃO DA VERDADE.

PARA USO EXCLUSIVO DA JUNTA COMERCIAL DO ESTADO DE SÃO PAULO (INCLUSIVE VERSO)

CARIMBO 	CARIMBO DISTRIBUIÇÃO 	CARIMBO ANÁLISE 	DBE LIBERADO E.R. JUCESP/ACSP
-------------	--------------------------	---------------------	----------------------------------

ANEXOS: () DBE () Procuração () Alvará Judicial () Formal de Partilha () Balanço Patrimonial () Outros	EXCLUSIVO SETOR DE ANÁLISE () Documentos Pessoais () Laudo de Avaliação () Jornal () Protocolo / Justificação () Certidão	ETIQUETAS DE REGISTRO + CARIMBO
OBSERVAÇÕES: 		



1ª ALTERAÇÃO CONTRATUAL DE SOCIEDADE EMPRESÁRIA LIMITADA -

UNIPESSOAL
DE

CCS COMÉRCIO SERVIÇOS E LOCAÇÃO DE MÁQUINAS E EQUIPAMENTOS
LTDA

CNPJ (RFB) Nº: 39.941.932/0001-74

NIRE: 35.236.612.068

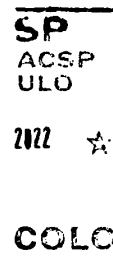

Pelo presente instrumento particular de alteração contratual:

NATALIA BASTOS DE OLIVEIRA, brasileira, solteira, maior, nascida em 24/12/1983, empresária, portadora da cédula de identidade RG. nº: 57.199.512-3 - SSP/SP e inscrita no CPF sob o nº: 338.821.638-01, residente e domiciliada na Rua Querino Landi nº 293, Casa, Bairro: Jd. Satélite, CEP 04815-060, na Cidade de São Paulo; Estado de São Paulo.

Única sócia componente da sociedade limitada sob a denominação social de **CCS COMÉRCIO SERVIÇOS E LOCAÇÃO DE MÁQUINAS E EQUIPAMENTOS LTDA**, com sede na Rua Mangaratiba nº 134, Bairro: Vila Santo Antônio, Cidade: São Paulo, CEP: 04811-010, na cidade de São Paulo, Estado de São Paulo, conforme contrato social devidamente registrado na **JUNTA COMERCIAL DO ESTADO DE SÃO PAULO**, sob nº. sob nº 35.236.612.068 em sessão de 27/11/2020, resolve por si só alterar o referido ato constitutivo de acordo com as cláusulas e condições seguintes:

A) Neste ato a sócia resolve alterar o endereço da empresa **PARA:** Rua Mangaratiba nº 194, Bairro: Vila Santo Antônio, Cidade: São Paulo, CEP: 04811-010, na Cidade de São Paulo, Estado de São Paulo. ✓

B) Devido a alteração acima neste ato a Cláusula I do Contrato consolidado passam a ter a seguinte redação:

Cláusula Primeira - Da Denominação Social e Sede

A sociedade, constituída sob a forma de sociedade empresária limitada unipessoal, a empresa girará sob a denominação de **CCS COMÉRCIO SERVIÇOS E LOCAÇÃO DE MÁQUINAS E EQUIPAMENTOS LTDA** que é regida por este instrumento de constituição e considerando a disposição no artigo 1.052 parágrafo 1º e 2º do Código Civil.

A sociedade limitada unipessoal tem sua sede na **Rua Mangaratiba nº 194, Bairro Vila Santo Antônio, Cidade de São Paulo, Estado de São Paulo, CEP: 04811-010**, podendo a qualquer tempo constituir filiais no país por deliberação da sócia única. ✓

Visto
Conferido
RG:13.198.132-8SP

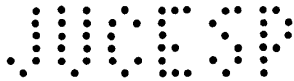

C) Nada mais havendo a alterar neste ato, a sócia responsável resolve dar uma nova redação ao contrato social, revogando todas as disposições anteriores, passando então a ter a seguinte redação:

CONSOLIDAÇÃO CONTRATUAL DE SOCIEDADE EMPRESÁRIA LIMITADA - UNIPESSOAL

CCS COMÉRCIO SERVIÇOS E LOCAÇÃO DE MÁQUINAS E EQUIPAMENTOS LTDA

CNPJ (RFB) Nº. 39.941.932/0001-74

NIRE: 35.236.612.068

Pelo presente Instrumento Particular de Contrato de Sociedade Empresária Limitada - Unipessoal, as partes abaixo assinada:

NATALIA BASTOS DE OLIVEIRA, brasileira, solteira, maior, nascida em 24/12/1983, empresária, portadora da cédula de identidade RG. nº: 57.199.512-3 - SSP/SP e inscrita no CPF sob o nº: 338.821.638-01, residente e domiciliada na Rua Querino Landi nº 293, Casa, Bairro: Jd. Satélite, CEP 04815-060, na Cidade de São Paulo; Estado de São Paulo.

Única sócia da sociedade empresária limitada que rege mediante as seguintes condições e cláusulas:

Cláusula Primeira - Da Denominação Social e Sede

A sociedade, constituída sob a forma de sociedade limitada unipessoal, a empresa girará sob a denominação de **CCS COMÉRCIO SERVIÇOS E LOCAÇÃO DE MÁQUINAS E EQUIPAMENTOS LTDA** que é regida por este instrumento de constituição e considerando a disposição no artigo 1.052 parágrafo 1º e 2º do Código Civil.

A sociedade limitada unipessoal tem sua sede na **Rua Mangaratiba nº 194, Bairro: Vila Santo Antônio, Cidade de São Paulo, Estado de São Paulo, CEP: 04811-010**, podendo a qualquer tempo constituir filiais no país por deliberação do único sócio.

Cláusula Segunda - Do Objeto Social

A Sociedade limitada unipessoal tem por objeto social a exploração do ramo de:

- 1 - Serviços De Engenharia E Construção De Obras De Pequeno, Médio E Grande Porte.
- 1.2 – Serviços Contínuos Para Operação E Manutenção Preventiva De Estação De Tratamento De Esgoto, Obras De Terraplanagem, Obras De Alvenaria, Montagem De Estruturas Metálicas.
- 1.3- Gestão Em Rede De Esgoto.
- 1.4 - Serviços Especializados Em Obras De Pequenas E Grande Estruturas Contemplando Estudos, Pesquisas E Projetos
- 1.5 - Serviços De. Perfuração, Construção E Manutenção De Poços Artesianos.
- 1.6 - Serviços De Adaptações, Reparos E Reformas Em Obra Civil, Bens Móveis, Imóveis.

Visto
Conferido
BR: 13.198.132-8 SP

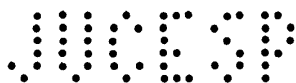

- 1.43-Comércio De Fornos, Caldeiras, Tanques, Reatores E Os Aquecedores Indutivos Para Óleo Combustível, Centrais De Vapor, De Secagem, Peças E Materiais De Reposição Ou Manutenção De Fornos E Caldeiras
- 1.44 - Comércio De Motores, Bombas, Compressores, Centrifugadores, Extintores Separadores E Filtros.
- 1.45 - Comércio De Equipamentos, Materiais E Acessórios Para Treinamento Operacional.
- 1.46 - Comércio De Mobiliário Em Geral.
- 1.47 - Comércio De Artigos, Utensílios, Para Refeitórios, Copa E Cozinha.
- 1.48 - Comércio De Suprimentos, Máquinas Equipamentos E Peças De Reposição, Artigos E Utensílios Para Escritórios.
- 149 - Comércio De Materiais E Suprimentos Uso Didático, Pedagógico, Psicológico, Papelaria, Pincéis E Acessórios Para Pintura Manual
- 1.50 - Comércio De Livros E Folhetos, Mapas, Cartas E Globos Geográficos, Microfilmes Revelados E Fitas De Vídeo, Dvds, Cds E CD-ROM Gravados
- 1.51 - Comércio De Acessórios, Equipamentos E Materiais Para Recreação, Desporto E Ginastica,
- 152 - Comércio De Medalhas E Troféus
- 1.53 - Comércio De Equipamentos E Materiais Para Limpeza, Dedetização E Esterilização.
- 1.54 - Comércio De Pinceis, Tintas, Vedantes E Adesivos.
- 1.55 - Comércio De Recipientes E Materiais Para Acondicionamento E Embalagens E Seus Afins.
- 1.56- Comércio De Equipamentos E Acessórios Microfilmes Revelados E Fitas De Vídeo, Dvds, Cds E Cd-Roms Gravados, Microfones E Fones De Ouvidos.
- 1.57- Comércio De Tecidos, Couros, Peles, Aviamentos, Barracas E Bandeiras.
- 1.58 - Comércio De Vestimenta, Calçados, Vestuários, Equipamentos Individuais, Insígnias E Algemas.
- 1.59-Comércio De Equipamentos, Substâncias E Produtos Químicos Para Tratamento De Piscina.
- 1.60 - Comércio De Máquinas E Equipamentos Para Identificação Criminal
- 1-61- Comércio de peças De Reposição Para Armas De Ar Comprimido E Materiais Para Coleta De Impressão Digital
- 1.62 - Comércio De Artigos De Higiene.
- 1.63- Comércio Atacadista E Varejista Especializado De Equipamentos, Peças De Reposição, Suprimentos E Acessórios De Informática.
- 1.64 - Comércio De Suprimentos Agrícolas, Pecuários E Veterinários.
- 1.65 - Comércio De Barras, Chapas E Perfilados Metálicos E Não Metálicos.
- 1.66 - Comércio De Placas E Acessórios De Identificação E Sinalização.
- 1.67 - Comércio De Fornos, Caldeiras E Reatores.
- 1.68 -Comércio De Equipamentos De Instalações Elétricas, Hidráulicas, Sanitárias E Afins.
- 1.69 - Comércio De Equipamentos Para Purificação E Filtragem De Água, Bebedouros.
- 1.70- Comércio De Produtos, Suprimentos E Substâncias Químicas Para Purificação, Destilação E Consumo De Água Potável.
- 1.71 - Comércio De Canos, Tubos, Mangueiras, Acessórios E Válvulas.
- 1.72- Comércio De Cloro Em Pó, Granulado, Líquido E Em Pastilha.
- 1.73- Comércio De Componentes, Equipamentos E Acessórios Para Náuticos
- 1.74- Comércio De Materiais E Peças De Reposição Para Manutenção De Automotrizes
- 1.75 - Comércio De Ferramentas Elétricas E Manuais.
- 1.76 - Comércio De Ferragens E Abrasivos,
- 1.77 - Comércio De Estruturas E AndAIMES Pré-Fabricados
- 1.78 - Comércio De Tábuas, Compensados De Madeiras, Esquadrias E Portas De Madeiras.
- 1.79 - Comércio De Máquinas, Equipamentos, Acessórios E Materiais Para Construção, Terraplanagem, Pavimentação, Perfuração E Escavação.
- 1.80 - Comércio De Equipamentos De Comunicação, Detecção E Radiação.

Visto
Conferido
RG: 13.198.132-8SP

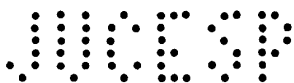

- 1.81 - Comércio De Componentes De Equipamentos Elétricos Eletrônicos.
- 1.82- Comércio De Utensílios, Máquinas Acessórios E Equipamentos De Proteção Individual (Epi)
- 1.83 - Comércio De Equipamentos E Componentes Para Emissoras De Rádio E Televisão.
- 1.84 - Comércio De Equipamentos E Componentes Para Projeção, Filmagens E Equipamentos De Som
- 1.85 - Comércio De Máquinas De Calcular E Contábeis
- 1.86 - Comércio De Máquinas De Reprodução E Copiadoras
- 1.87 - Comércio De Equipamentos, Materiais E Uniformes Esportivos
- 1.88 - Comércio De Jogos, Brinquedos E Artigos Correlatos Com Rodas
- 1.89 - Comércio De Condutores Elétricos E Equipamentos De Força E Distribuição.
- 1.90 - Comércio De Lâmpadas Para Iluminação De Ambiente E Aparelhos De Iluminação.
- 1.91. - Comércio De Sistemas De Alarme, Sinalização, Detecção Para Segurança.
- 1.92 - Comércio De Instrumentos E Equipamentos De Controles De Medição Em Geral.
- 1.93 - Comércio De Acessórios E Equipamentos, Máquinas E Artigos Para Acessibilidade De Pessoas Com Deficiência Física, Deficiência Visual
- 1.94 - Comércio De Equipamentos E Material Pedagógico Para Acessibilidade De Pessoas Portadoras De Deficiência
- 1.95 - Comércio De Materiais Manufaturados Não Metálicos.
- 1.96 - Comércio De Matéria-prima não Metálicas
- 1.97 - Comércio De Minério, Minerais E Seus Produtos Primários.
- 1.98- Comércio De Eletrodomésticos E Eletroeletrônico,
- 1.99 - Comércio De Bricolagem
- 2.00 - Comércio De Extintores E Produtos Para Combate De Incêndio.
- 2.01 - Comércio De Máquinas E Equipamentos E Acessórios Para Combate A Incêndio.
- 2.02 - Comércio De Produtos E Equipamentos Médicos, Odontológicos E Hospitalares E Veterinários.
- 2.03 - Comércio De Artigos, Recipientes E Guarnições De Cama, Mesa E Banho.
- 2.04 - Comércio De Utensílios E Artigos De Vidro E Porcelanas De Uso Doméstico, Decoração E Religiosos, Peças, Acessórios E Materiais De Reposição Ou Manutenção Para Persianas, Cortinas etc.
- 2.05 - Comércio De Artigos E Papelaria E Artesanato.
- 2.06 - Comércio De Borracha E Plástico
- 2.07 - Comércio De Produtos E Artigos De Tabacaria.
- 2.08- Comércio De Gêneros E Produtos Alimentícios Estocáveis E Perecíveis
- 2.09 - Comercialização De Refeição Pré E Pós Preparado
- 2.10 - Comércio De Máquinas, Equipamentos, Peças De Reposição E Materiais De Abastecimento, Lubrificação, Lavagem Automotiva
- 2.11 - Comércio De Equipamentos, Substâncias E Produtos Químicos Materiais Para Investigação Criminal
- 2.12 - Comércio E Distribuição De Água Mineral, Bebidas E Garrafão.
- 2.13 – Locação De Automóvel Sem Condutor.
- 2.14 – Serviço De Transporte De Passageiros (Locação) De Automóveis Com Motorista.
- 2.15 – Distribuição De Água Por Caminhões.
- 2.16 – Coleta De Resíduos Não Perigosos.
- 2.17 – Medição De Consumo De Energia Elétrica Gás E Água.

Visto
Conferido
RG: 13.198.132-8 SP

Cláusula Terceira - Do Capital Social

O capital social é na importância de R\$ 100.000,00 (cem mil reais), dividido em 100.000 (cem mil cotas) no valor unitário de R\$ 1,00 (um real), totalmente subscritas e

JUCESP

integralizadas pela única sócia, em moeda corrente do país, fica assim distribuído à sócia:

JUCESP

Sócia Única	Percentual %	Quotas	Valor
Natalia Bastos de Oliveira	100%	100.000	R\$ 100.000,00
Total:	100%	100.000	R\$ 100.000,00

Parágrafo primeiro: a responsabilidade da sócia é única e restrita ao valor de suas quotas, não havendo responsabilidade solidária pelas obrigações sociais, respondendo, no entanto, pela integralização do capital social.

Parágrafo segundo: Sobre as quotas acima, pesa a cláusula restritiva de incomunicabilidade e impenhorabilidade.

Cláusula Quarta - Da Cessão e Transferência das Quotas

As quotas da sociedade limitada unipessoal são indivisíveis e não poderão ser cedidas ou transferidas sem o expreso consentimento da única sócia, cabendo em igualdade de condições e preço, o direito de preferência ao sócio que queira adquiri-las. A sócia que pretenda ceder ou transferir toda ou parte de suas quotas, poderá fazê-la a qualquer tempo, porém com antecedência de 30 (trinta) dias para que possam exercer o direito de preferência, ou, ainda, optar pela dissolução da sociedade antes mesmo da cessão ou transferência das cotas.

Cláusula Quinta – Início das Atividades e Prazo de Duração

A sociedade que iniciou suas atividades em **27/11/2020** tem seu prazo de duração por tempo indeterminado.

Cláusula Sexta – Da Administração

A administração da Sociedade e exercida pela sócia **NATALIA BASTOS DE OLIVEIRA**, já qualificada acima como sócia administradora, que representará a sociedade ativa e passiva, judicial e extrajudicialmente.

Cláusula Sétima – Do Pró-Labore

A sócia administradora, fixará uma retirada mensal, a título pró-labore, observadas as disposições regulamentares pertinentes.

Cláusula Oitava – Do Balanço e Prestação de contas

Ao término de cada exercício social, em 31 de dezembro de cada ano, será procedido à elaboração do inventário, do balanço patrimonial e do balanço de resultado econômico, cabendo a sócia única, os lucros ou perdas apuradas. Fica a sociedade limitada unipessoal autorizada a levantar balanços ou balancetes intermediários em qualquer período do ano calendário, observadas as disposições legais, podendo inclusive, distribuir os resultados se



923000
22 0 22
21

324328322 0 32132432832
UNIDADE DE SERVIÇO
REGISTRO CIVIL DAS PESSOAS
TABELIÃO DE NOTAS
CAPELA DO SOCORRO - SÃO PAI
Rua Oliva Guedes Pontes, 94 - cap
Adriano Manuel dos S
Escritor Autorizado
22 0 321324328322 0 32132432832

21

JUCESP

houver e se for de interesse do titular, inclusive a obrigação da reposição dos lucros, se eles forem distribuídos com prejuízo do capital.

Cláusula Nona - Do Falecimento ou Incapacidade Superveniente

Falecendo ou interditada a sócia única da sociedade, a empresa continuará suas atividades com os herdeiros, sucessores e/ou sucessores do incapaz, não sendo possível ou inexistindo interesses destes, o valor de seus haveres será apurado liquidado com base na situação patrimonial da empresa, na data da resolução, verificada em balanço especialmente levantado.

Cláusula Décima – Desimpedimento Criminal

A sócia única administradora declara sob as penas da Lei, não estar incurso em nenhum dos crimes previstos em lei que a impeça de exercer a administração da sociedade em virtude de condenação criminal, nem está sendo processada nem condenada em crime falimentar, de prevaricação, peita ou suborno, concussão, peculato, contra o sistema financeiro nacional, contra as normas de defesa de concorrência, contra as relações de consumo e a fé pública ou a propriedade (art. 1.011, Lei 10.406 de 10/01/2002)

Cláusula Décima Primeira - Do Foro

Fica eleito o Foro da Comarca de São Paulo/SP, para o exercício e o cumprimento dos direitos e obrigações resultantes do presente deste contrato, com exclusão expressa de qualquer outro, por mais privilegiado que seja.

Lavrado em 03 (três) vias, lido, compreendido, conferido e elaborado de conformidade com a intenção da sócia única ora presente e que ela assina o presente instrumento de Alteração de Sociedade Limitada Unipessoal, obrigando-se fielmente por si, seus herdeiros e sucessores legais a cumpri-lo em todos os seus termos.

São Paulo, 15 de agosto de 2022.

Notário B. Bastos de Oliveira
NATALIA BASTOS DE OLIVEIRA

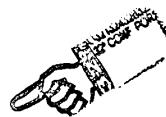

Visto
conferido
13.198.132-8Sp



Reconheço Por Semelhança Firma Com Valor econômico de
[EUA7DXv0]-NATALIA BASTOS DE OLIVEIRA.....

São Paulo, 23 de Agosto de 2022

Em test da verdade.

ADRIANO MANUEL DOS SANTOS

Selo(s): 1090AB0737374

Valor: R\$11,40

Valido somente com selo de Autenticidade

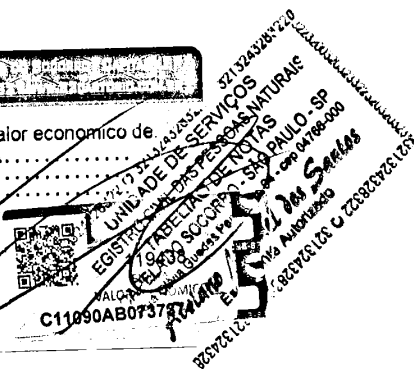

JUCESP
2 5 AGO 2022

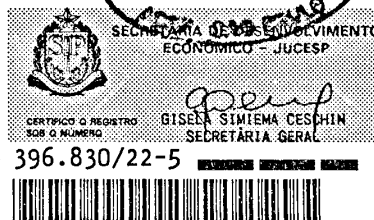

JUCESP



Declaração

12

Eu, NATALIA BASTOS DE OLIVEIRA, portador da Cédula de Identidade nº 571995123, inscrito no Cadastro de Pessoas Físicas - CPF sob nº 338.821.638-01, na qualidade de titular, sócio ou responsável legal da empresa CCS COMÉRCIO SERVIÇOS E LOCAÇÃO DE MAQUINAS E EQUIPAMENTOS LTDA, **DECLARO** estar ciente que o **ESTABELECIMENTO** situado no(a) Rua Mangaratiba, 194, Vila Santo Antonio, SP, São Paulo, CEP 04811-010, para exercer suas atividades regularmente, **DEVERÁ OBTER** parecer municipal sobre a viabilidade de instalação e funcionamento no local indicado, conforme diretrizes estabelecidas na legislação de uso e ocupação do solo, posturas municipais e restrições das áreas de proteção ambiental, nos termos do art. 24, §2º, do Decreto Estadual nº 56.660/2010, bem como **CERTIFICADO DE LICENCIAMENTO INTEGRADO VÁLIDO**, obtido pelo sistema Via Rápida Empresa – Módulo de Licenciamento Estadual.

Declaro ainda estar ciente que qualquer alteração no endereço do estabelecimento, em sua atividade ou grupo de atividades, ou qualquer outra das condições determinantes à expedição do Certificado de Licenciamento Integrado, implica na perda de sua validade, assumindo, desde o momento da alteração, a obrigação de renová-lo.

Por fim, declaro estar ciente que a emissão do Certificado de Licenciamento Integrado poderá ser solicitada por representante legal devidamente habilitado, presencialmente e no ato da retirada das certidões relativas ao registro empresarial na Prefeitura, ou pelo titular, sócio, ou contabilista vinculado no Cadastro Nacional da Pessoa Jurídica (CNPJ) diretamente no site da Jucesp, através do módulo de licenciamento, mediante uso da respectiva certificação digital.

NATALIA BASTOS DE OLIVEIRA

RG: 571995123

CCS COMÉRCIO SERVIÇOS E LOCAÇÃO DE MAQUINAS E EQUIPAMENTOS LTDA



Declaração

12

Eu, NATALIA BASTOS DE OLIVEIRA, portador da Cédula de Identidade nº 571995123, inscrito no Cadastro de Pessoas Físicas - CPF sob nº 338.821.638-01, na qualidade de titular, sócio ou responsável legal da empresa CCS COMÉRCIO SERVIÇOS E LOCAÇÃO DE MAQUINAS E EQUIPAMENTOS LTDA, **DECLARO** estar ciente que o **ESTABELECIMENTO** situado no(a) Rua Mangaratiba, 194, Vila Santo Antonio, SP, São Paulo, CEP 04811-010, para exercer suas atividades regularmente, **DEVERÁ OBTER** parecer municipal sobre a viabilidade de instalação e funcionamento no local indicado, conforme diretrizes estabelecidas na legislação de uso e ocupação do solo, posturas municipais e restrições das áreas de proteção ambiental, nos termos do art. 24, §2º, do Decreto Estadual nº 56.660/2010, bem como **CERTIFICADO DE LICENCIAMENTO INTEGRADO VÁLIDO**, obtido pelo sistema Via Rápida Empresa – Módulo de Licenciamento Estadual.

Declaro ainda estar ciente que qualquer alteração no endereço do estabelecimento, em sua atividade ou grupo de atividades, ou qualquer outra das condições determinantes à expedição do Certificado de Licenciamento Integrado, implica na perda de sua validade, assumindo, desde o momento da alteração, a obrigação de renová-lo.

Por fim, declaro estar ciente que a emissão do Certificado de Licenciamento Integrado poderá ser solicitada por representante legal devidamente habilitado, presencialmente e no ato da retirada das certidões relativas ao registro empresarial na Prefeitura, ou pelo titular, sócio, ou contabilista vinculado no Cadastro Nacional da Pessoa Jurídica (CNPJ) diretamente no site da Jucesp, através do módulo de licenciamento, mediante uso da respectiva certificação digital.

Natalia Bastos de Oliveira

NATALIA BASTOS DE OLIVEIRA

RG: 571995123

CCS COMÉRCIO SERVIÇOS E LOCAÇÃO DE MAQUINAS E EQUIPAMENTOS LTDA



REPÚBLICA FEDERATIVA DO BRASIL
CADASTRO NACIONAL DA PESSOA JURÍDICA - CNPJ

PROTOCOLO DE TRANSMISSÃO DO CNPJ

A análise e o deferimento deste documento serão efetuados pelo seguinte órgão:

- Junta Comercial do Estado de São Paulo

PROTOCOLO REDESIM
SPP2230980353

01. IDENTIFICAÇÃO

NOME EMPRESARIAL (firma ou denominação)	Nº DE INSCRIÇÃO NO CNPJ
CCS COMERCIO SERVICOS E LOCAAO DE MAQUINAS E EQUIPAMENTOS LTDA	39.941.932/0001-74

02. MOTIVO DO PREENCHIMENTO

RELAÇÃO DOS EVENTOS SOLICITADOS / DATA DO EVENTO
211 Alteracao de endereco dentro do mesmo municipio
Número de Controle: SP57440015 - 39941932000174

Visto
Conferido
RG: 13.198.132-8 SP

03. IDENTIFICAÇÃO DO REPRESENTANTE DA PESSOA JURÍDICA

NOME	CPF
NATALIA BASTOS DE OLIVEIRA	338.821.638-01
LOCAL	DATA
	19/08/2022

04. CÓDIGO DE CONTROLE DO CERTIFICADO DIGITAL

Este documento foi assinado com o Certificado digital do NI: 09.342.183/0001-06

Aprovado pela Instrução Normativa nº 1.863, de 27 de dezembro de 2018



GOVERNO DO ESTADO DE SÃO PAULO
SECRETARIA DE DESENVOLVIMENTO ECONÔMICO
JUNTA COMERCIAL DO ESTADO DE SÃO PAULO



CERTIDÃO DE INTEIRO TEOR

DOCUMENTO EMITIDO PELA INTERNET

DADOS DA EMPRESA			
NOME EMPRESARIAL CCS COMERCIO SERVICOS E LOCACAO DE MAQUINAS E EQUIPAMENTOS LTDA		TIPO JURÍDICO LIMITADA UNIPessoal (M.E.)	
NIRE 35236612068	CNPJ 39.941.932/0001-74	NÚMERO DO ARQUIVAMENTO 35236612068	DATA DO ARQUIVAMENTO 27/11/2020

DADOS DA CERTIDÃO		
DATA DE EXPEDIÇÃO 30/11/2020	HORA DE EXPEDIÇÃO 09:18:42	CÓDIGO DE CONTROLE 143773541
A AUTENTICIDADE DO PRESENTE DOCUMENTO, BEM COMO O ARQUIVO NA FORMA ELETRÔNICA PODEM SER VERIFICADOS NO ENDEREÇO WWW.JUCESPONLINE.SP.GOV.BR		

ESTA CÓPIA FOI AUTENTICADA DIGITALMENTE E ASSINADA EM 30/11/2020 PELA SECRETÁRIA GERAL DA JUCESP – GISELA SIMIEMA CESCHIN, CONFORME ART. 1º DA MP2200-2 DE 24/08/2001, QUE INSTITUI A INFRAESTRUTURA DE CHAVES PÚBLICAS BRASILEIRAS – ICP BRASIL, EM VIGOR CONSOANTE E.C Nº32 DE 11/09/2001 M- ART.2º.

ART 1º. FICA INSTITUÍDA A INFRAESTRUTURA DE CHAVES PÚBLICAS BRASILEIRA – ICP BRASIL, PARA GARANTIR AUTENTICIDADE, INTEGRIDADE E VALIDADE JURÍDICA DE DOCUMENTOS EM FORMA ELETRÔNICA, DAS APLICAÇÕES DE SUPORTE E DAS APLICAÇÕES HABILITADAS QUE UTILIZEM CERTIFICADOS DIGITAIS, BEM COMO A REALIZAÇÃO DE TRANSAÇÕES ELETRÔNICAS SEGURAS.



Requerimento Capa

SEQ. DOC
01
01

Protocolo Redesim

SPP2031426021



DADOS CADASTRAIS

ATO(S) Constituição Normal; Enquadramento de Microempresa - ME		
NOME EMPRESARIAL CCS COMERCIO SERVICOS E LOCACAO DE MAQUINAS E EQUIPAMENTOS LTDA		PORTE ME
LOGRADOURO RUA MANGARATIBA		NÚMERO 134
COMPLEMENTO	BAIRRO/DISTRITO VILA SANTO ANTONIO	CEP 04811010
MUNICÍPIO SÃO PAULO		UF SP
E-MAIL ADMINISTRACAO@LIFECONT.COM.BR		TELEFONE
NÚMERO EXIGÊNCIA (S) SEM EXIGÊNCIA ANTERIOR	CNPJ - SEDE	NIRE - SEDE
IDENTIFICAÇÃO DO SIGNATÁRIO/ASSINANTE DO REQUERIMENTO CAPA NOME: NATALIA BASTOS DE OLIVEIRA - Sócio-Administrador DATA ASSINATURA: ASSINATURA: <i>Natalia Bastos de Oliveira</i>		VALORES RECOLHIDOS DARE R\$ 151,86 DARF Isento

DECLARO, SOB AS PENAS DA LEI, QUE AS INFORMAÇÕES CONSTANTES DO REQUERIMENTO/PROCESSO SÃO EXPRESSÃO DA VERDADE.

PARA USO EXCLUSIVO DA JUNTA COMERCIAL DO ESTADO DE SÃO PAULO (INCLUSIVE VERSO)

CARIMBO PROTOCOLO	OBSERVAÇÕES:
-------------------	--------------

DOCUMENTOS NÃO RETIRADOS EM ATÉ 90 DIAS DA DISPONIBILIDADE SERÃO DESCARTADOS - ART. 57, §5º, DECRETO 1.800/96



25/11/2020

Página 1 de 1



**CONTRATO SOCIAL DE CONSTITUIÇÃO DE SOCIEDADE EMPRESÁRIA LIMITADA
UNIPESSOAL**

CCS COMÉRCIO SERVIÇOS E LOCAÇÃO DE MÁQUINAS E EQUIPAMENTOS LTDA

CONVENIO
ACSP-100

NATALIA BASTOS DE OLIVEIRA, brasileira, solteira, maior, nascida em 24/12/1983, empresária, portadora da cédula de identidade RG. nº: 57.199.512-3 - SSP/SP e inscrita no CPF sob o nº: 338.821.638-01, residente e domiciliada na Rua Querino Landi nº 293, Casa, Bairro: Jd. Satélite, CEP 04815-060, na Cidade de São Paulo; Estado de São Paulo, têm entre si justa e contratada a constituição de uma Sociedade Empresária Limitada na modalidade de sociedade unipessoal, na forma da Lei, mediante às condições e cláusulas seguintes:

Cláusula Primeira - Da Denominação Social e Sede

A sociedade, constituída sob a forma de sociedade limitada unipessoal, adotará nome empresa de **CCS COMÉRCIO SERVIÇOS E LOCAÇÃO DE MÁQUINAS E EQUIPAMENTOS LTDA** que será regida por este instrumento de constituição e considerando a disposição no artigo 1.052 parágrafo 1º e 2º do Código Civil.

A sociedade limitada unipessoal terá sua sede na Rua Mangaratiba nº 134, Bairro: Vila Santo Antonio, Cidade: São Paulo, CEP: 04811-010, Estado de São Paulo, podendo a qualquer tempo, constituir filiais no país por deliberação do sócio único.

Cláusula Segunda - Do Objeto Social

A Sociedade limitada unipessoal tem por objeto social a exploração do ramo de:

- 1 - Serviços De Engenharia E Construção De Obras De Pequeno, Médio E Grande Porte.
- 1.2 - Serviços Contínuos Para Operação E Manutenção Preventiva De Estação De Tratamento De Esgoto, Obras De Terraplanagem, Obras De Alvenaria, Montagem De Estruturas Metálicas.
- 1.3- Gestão Em Rede De Esgoto.
- 1.4 - Serviços Especializados Em Obras De Pequenas E Grande Estruturas Contemplando Estudos, Pesquisas E Projetos
- 1.5 - Serviços De. Perfuração, Construção E Manutenção De Poços Artesianos.
- 1.6 - Serviços De Adaptações, Reparos E Reformas Em Obra Civil, Bens Móveis, Imóveis.
- 1.7 - Serviços De Instalação E Montagem De Divisórias, Estruturas Metálicas E Não Metálicas, Andaimas, Pisos E Forros. Edificações Pré- Fabricadas E Portáteis
- 1.8 - Serviços De Manutenção Reparos De Rede E Tratamento De Esgotos e Saneamentos.
- 1.9- Serviços De Instalações / Manutenção, Montagens E Peças De Reposição De Motores, Geradores, Motobombas, Bombas Submersíveis, Bombas D'água, Roçadeiras, Compressores E Seus Afins.
- 1.0- Serviços De Instalações E / Ou Montagens De Equipamentos, Sistemas E Peças De Reposição De Refrigerações, Ar Condicionado, Hospitalares Laboratoriais, Purificadores E Ventilação.
- 1.11- Serviço De Adaptações, Reparos, Reformas, Instalações, Manutenções, Limpeza Conservação, Manutenção E Instalação Predial

 1

- 1.12- Serviços De Manutenções Em Equipamentos E Sistemas De Refrigeração, Filtragem De Água, Condicionamento De Ar E Ventilação.
- 1.13- Serviços De Manutenções Em Equipamentos De Combate A Incêndio 1.14- Serviços De Manutenções Em Máquinas E Equipamentos Para Marcenaria, Carpintaria, Serralheria, Metalurgia, Lavanderia E Tinturaria.
- 1.15 - Serviços De Produções De Placas, Carimbos, Serviço De Instalação De Placas E Comunicação Visual.
- 1.16 Serviços De Transportes, Manuseio De Materiais E Acondicionamento.
- 1.17 - Serviços De Locação De Mão De Obras Efetiva E Equipamentos.
- 1.18- Serviços De Manutenções/ Instalação Em Equipamentos Agropecuários E Implementos Agrícolas
- 1.19 - Serviços Públicos Terceirizados.
- 1.20- Serviços De Calibração E Aferição
- 1.21- Serviços De Esterilização De Instrumentos E Equipamentos
- 1.22- Serviços De Instalações/Montagens De Instrumentos De Medições Em Gerais
- 1.23 - Serviços De Metalúrgica.
- 1.24 - Serviços Especializados Em Informática E Telefonia
- 1.25 - Serviços De Isolamentos Térmicos E Acústicos
- 1.26 - Serviços De Restauro E Restauração. De Móveis, Imóveis E Obras De Artes
- 1.27 - Serviços De Manutenções, Reparos Em Equipamentos Para Recreações E Desportos
- 1.28 - Serviços De Instalação E Desinstalação De Equipamentos
- 1.29 - Comércio De Equipamentos E Materiais Para Proteção Utilizados Em Ação Policial, Controle De Distúrbios Civil E Segurança De Instalação
- 1.30 - Comércio De Acessórios E Peças De Reposição Para Armamentos, Epis E Recargas
- 1.31 - Comércio De Pneus, Câmaras, Equipamentos E Acessórios, Para Reforma E Reparo De Pneus E Câmaras De Ar E Afins
- 1.32 - Comércio De Tratores, Reboques, Veículos Motorizados – Carga, Utilitário E De Passageiro
- 1.33 - Comércio De Equipamentos, Materiais, Peças E Acessórios Para Reposição Ou Manutenção De Tratores
- 1.34 - Comércio De Peças E Acessórios Para Automóveis, Motocicletas E Ciclomotores.
- 1.35 - Comércio De Máquinas E Equipamentos De Oficina E Manutenção.
- 1.36 - Comércio De Equipamentos, Máquinas E Materiais Para Serviços Gerais.
- 1.37 - Comércio De Máquinas E Equipamentos Industriais Especializados. Elétricos, Hidráulicos E Eletro Mecânicos
- 1.38 - Comércio De Máquinas E Equipamentos Agrícolas, Pecuária E Veterinário.
- 1.39 - Comércio De Máquinas E Equipamentos Para Construção E Conservação De Rodovias.
- 1.40 - Comércio De Máquinas E Equipamentos Para Manuseio De Material.
- 1.41 - Comércio De Cordas, Cabos, Cabos De Aço, Correntes E Afins.
- 1.42 - Comércio De Equipamentos Para Refrigeração, Condicionamento, Purificadores E Ventilação
- 1.43- Comércio De Fornos, Caldeiras, Tanques, Reatores E Os Aquecedores Indutivos Para Óleo Combustível, Centrais De Vapor De Secagem, Peças E Materiais De Reposição Ou Manutenção De Fornos E Caldeiras
- 1.44 - Comércio De Motores, Bombas, Compressores, Centrifugadores, Extintores Separadores E Filtros.
- 1.45 - Comércio De Equipamentos, Materiais E Acessórios Para Treinamento Operacional.
- 1.46 - Comércio De Mobiliário Em Geral.
- 1.47 - Comércio De Artigos, Utensílios Para Refeitórios, Copa E Cozinha.
- 1.48 - Comércio De Suprimentos, Máquinas Equipamentos E Peças De Reposição, Artigos E Utensílios Para Escritórios.

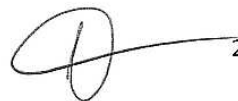

2

- 149 - Comércio De Materiais E Suprimentos Uso Didático, Pedagógico, Psicológico, Papelaria, Pincéis E Acessórios Para Pintura Manual
- 1.50 - Comércio De Livros E Folhetos, Mapas, Cartas E Globos Geográficos, Microfilmes Revelados E Fitas De Vídeo, Dvds, Cds E CD-ROM Gravados
- 1.51 - Comércio De Acessórios, Equipamentos E Materiais Para Recreação, Desporto E Ginástica,
- 152 - Comércio De Medalhas E Troféus
- 1.53 - Comércio De Equipamentos E Materiais Para Limpeza, Dedetização E Esterilização.
- 1.54 - Comércio De Pincéis, Tintas, Vedantes E Adesivos.
- 1.55 - Comércio De Recipientes E Materiais Para Acondicionamento E Embalagens E Seus Afins.
- 1.56- Comércio De Equipamentos E Acessórios Microfilmes Revelados E Fitas De Vídeo, Dvds, Cds E Cd-Roms Gravados, Microfones E Fones De Ouvidos.
- 1.57- Comércio De Tecidos, Couros, Peles, Aviamentos, Barracas E Bandeiras.
- 1.58 - Comércio De Vestimenta, Calçados, Vestuários, Equipamentos Individuais, Insígnias E Algemas.
- 1.59-Comércio De Equipamentos, Substâncias E Produtos Químicos Para Tratamento De Piscina.
- 1.60 - Comércio De Máquinas E Equipamentos Para Identificação Criminal
- 1-61- Comércio de peças De Reposição Para Armas De Ar Comprimido E Materiais Para Coleta De Impressão Digital
- 1.62 - Comércio De Artigos De Higiene.
- 1.63- Comércio Atacadista E Varejista Especializado De Equipamentos, Peças De Reposição, Suprimentos E Acessórios De Informática.
- 1.64 - Comércio De Suprimentos Agrícolas, Pecuários E Veterinários.
- 1.65 - Comércio De Barras, Chapas E Perfilados Metálicos E Não Metálicos.
- 1.66 - Comércio De Placas E Acessórios De Identificação E Sinalização.
- 1.67 - Comércio De Fornos, Caldeiras E Reatores.
- 1.68 -Comércio De Equipamentos De Instalações Elétricas, Hidráulicas, Sanitárias E Afins.
- 1.69 - Comércio De Equipamentos Para Purificação E Filtragem De Água, Bebedouros.
- 1.70- Comércio De Produtos, Suprimentos E Substâncias Químicas Para Purificação, Destilação E Consumo De Água Potável.
- 1.71 - Comércio De Canos, Tubos, Mangueiras, Acessórios E Válvulas.
- 1.72- Comércio De Cloro Em Pó, Granulado, Líquido E Em Pastilha.
- 1.73- Comércio De Componentes, Equipamentos E Acessórios Para Náuticos
- 1.74- Comércio De Materiais E Peças De Reposição Para Manutenção De Automotrizes
- 1.75 - Comércio De Ferramentas Elétricas E Manuais.
- 1.76 - Comércio De Ferragens E Abrasivos,
- 1.77 - Comércio De Estruturas E Andaimos Pré-Fabricados
- 1.78 - Comércio De Tábuas, Compensados De Madeiras, Esquadrias E Portas De Madeiras.
- 1.79 - Comércio De Máquinas, Equipamentos, Acessórios E Materiais Para Construção, Terraplanagem, Pavimentação, Perfuração E Escavação.
- 1.80 - Comércio De Equipamentos De Comunicação, Detecção E Radiação.
- 1.81 - Comércio De Componentes De Equipamentos Elétricos Eletrônicos.
- 1.82- Comércio De Utensílios, Máquinas Acessórios E Equipamentos De Proteção Individual(Epi)
- 1.83 - Comércio De Equipamentos E Componentes Para Emissoras De Rádio E Televisão.
- 1.84 - Comércio De Equipamentos E Componentes Para Projeção, Filmagens E Equipamentos De Som
- 1.85 - Comércio De Máquinas De Calcular E Contábeis
- 1.86 - Comércio De Máquinas De Reprodução E Copiadoras
- 1.87 - Comércio De Equipamentos, Materiais E Uniformes Esportivos
- 1.88 - Comércio De Jogos, Brinquedos E Artigos Correlatos Com Rodas

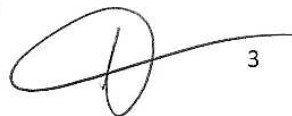

- 1.89 - Comércio De Condutores Elétricos E Equipamentos De Força E Distribuição.
- 1.90 - Comércio De Lâmpadas Para Iluminação De Ambiente E Aparelhos De Iluminação.
- 1.91. - Comércio De Sistemas De Alarme, Sinalização, Detecção Para Segurança.
- 1.92 - Comércio De Instrumentos E Equipamentos De Controles De Medição Em Geral.
- 1.93 - Comércio De Acessórios E Equipamentos, Máquinas E Artigos Para Acessibilidade De Pessoas Com Deficiência Física, Deficiência Visual
- 1.94 - Comércio De Equipamentos E Material Pedagógico Para Acessibilidade De Pessoas Portadoras De Deficiência
- 1.95 - Comércio De Materiais Manufaturados Não Metálicos.
- 1.96 - Comércio De Matéria-prima não Metálicas
- 1.97 - Comércio De Minério, Minerais E Seus Produtos Primários.
- 1.98- Comércio De Eletrodomésticos E Eletroeletrônico,
- 1.99 - Comércio De Bricolagem
- 2.00 - Comércio De Extintores E Produtos Para Combate De Incêndio.
- 2.01 - Comércio De Máquinas E Equipamentos E Acessórios Para Combate A Incêndio.
- 2.02 - Comércio De Produtos E Equipamentos Médicos, Odontológicos E Hospitalares E Veterinários.
- 2.03 - Comércio De Artigos, Recipientes E Guarnições De Cama, Mesa E Banho.
- 2.04 - Comércio De Utensílios E Artigos De Vidro E Porcelanas De Uso Doméstico, Decoração E Religiosos, Peças, Acessórios E Materiais De Reposição Ou Manutenção Para Persianas, Cortinas Etc
- 2.05 - Comércio De Artigos E Papelaria E Artesanato.
- 2.06 - Comércio De Borracha E Plástico
- 2.07 - Comércio De Produtos E Artigos De Tabacaria.
- 2.08- Comércio De Gêneros E Produtos Alimentícios Estocáveis E Perecíveis
- 2.09 - Comercialização De Refeição Pré E Pós Preparado
- 2.10 - Comércio De Máquinas, Equipamentos, Peças De Reposição E Materiais De Abastecimento, Lubrificação, Lavagem Automotiva
- 2.11 - Comércio De Equipamentos, Substâncias E Produtos Químicos Materiais Para Investigação Criminal
- 2.12 - Comércio E Distribuição De Água Mineral, Bebidas E Garrafão.
- Ssp-Sp
- 2.13 – Locação De Automóvel Sem Condutor.
- 2.14 – Serviço De Transporte De Passageiros (Locação) De Automóveis Com Motorista.
- 2.15 – Distribuição De Água Por Caminhões.
- 2.16 – Coleta De Resíduos Não Perigosos.
- 2.17 – Medição De Consumo De Energia Elétrica Gás E Água.

Cláusula Terceira - Do Capital Social

O capital social é na importância de R\$ 100.000,00 (cem mil reais), divididas em 100.000 (cem mil cotas) no valor unitário de R\$ 1,00 (um real), totalmente subscritas e integralizadas pela sócia única, em moeda corrente do país, fica assim distribuído:

Sócio Único	Percentual %	Quotas	Valor
Natalia Bastos de Oliveira	100%	100.000	R\$ 100.000,00
Total:	100%	100.000	R\$ 100.000,00



Parágrafo primeiro: A responsabilidade da sócia é única e restrita ao valor de suas quotas, não havendo responsabilidade solidária pelas obrigações sociais, respondendo, no entanto, pela integralização do capital social.

Parágrafo segundo: Sobre as quotas acima, pesa a cláusula restritiva de incomunicabilidade e impenhorabilidade.

Cláusula Quarta - Da Cessão e Transferência das Quotas

As quotas da sociedade limitada unipessoal são indivisíveis e não poderão ser cedidas ou transferidas sem o expresse consentimento da única sócia, cabendo em igualdade de condições e preço, o direito de preferência ao sócio que queira adquiri-las. A sócia que pretenda ceder ou transferir toda ou parte de suas quotas, poderá fazê-la a qualquer tempo, porém com antecedência de 30 (trinta) dias para que possam exercer o direito de preferência, ou, ainda, optar pela dissolução da sociedade antes mesmo da cessão ou transferência das cotas.

Cláusula Quinta – Início das Atividades e Prazo de Duração

O prazo de duração é indeterminado, iniciando suas atividades a partir do registro do presente instrumento na Junta Comercial do Estado de São Paulo-JUCESP.

Cláusula Sexta – Da Administração

A administração da Sociedade será exercida pela sócia **NATALIA BASTOS DE OLIVEIRA**, já qualificada acima como sócia administradora, que representará a sociedade ativa e passiva, judicial e extrajudicialmente.

Cláusula Sétima – Do Pró-Labore

A sócia administradora, fixará uma retirada mensal, a título pró-labore, observadas as disposições regulamentares pertinentes.

Cláusula Oitava – Do Balanço e Prestação de contas

Ao término de cada exercício social, em 31 de dezembro de cada ano, será procedido à elaboração do inventário, do balanço patrimonial e do balanço de resultado econômico, cabendo a sócia única, os lucros ou perdas apuradas. Fica a sociedade limitada unipessoal autorizada a levantar balanços ou balancetes intermediários em qualquer período do ano calendário, observadas as disposições legais, podendo inclusive, distribuir os resultados se houver e se for de interesse do titular, inclusive a obrigação da reposição dos lucros, se os mesmos forem distribuídos com prejuízo do capital.

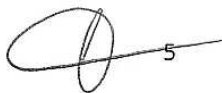

5

Cláusula Nona - Do Falecimento ou Incapacidade Superveniente

Falecendo ou interditada a sócia única da sociedade, a empresa continuará suas atividades com os herdeiros, sucessores e/ou sucessores do incapaz, não sendo possível ou inexistindo interesses destes, o valor de seus haveres será apurado liquidado com base na situação patrimonial da empresa, á data da resolução, verificada em balanço especialmente levantado.

Cláusula Décima – Desimpedimento Criminal

A sócia única administradora declara sob as penas da Lei, não estar incurso em nenhum dos crimes previstos em lei que a impeça de exercer a administração da sociedade em virtude de condenação criminal, nem está sendo processada nem condenada em crime falimentar, de prevaricação, peita ou suborno, concussão, peculato, contra o sistema financeiro nacional, contra as normas de defesa de concorrência, contra as relações de consumo e a fé pública ou a propriedade (art. 1.011, Lei 10.406 de 10/01/2.002)

Cláusula Décima Primeira - Do Foro

Fica eleito o Foro da Comarca de São Paulo/SP, para o exercício e o cumprimento dos direitos e obrigações resultantes do presente deste contrato, com exclusão expressa de qualquer outro, por mais privilegiado que seja.

Lavrado em 01 (uma) via, lido, compreendido, conferido e elaborado de conformidade com a intenção da sócia única ora presente e que a mesma assina o presente instrumento de Constituição de Sociedade Limitada Unipessoal, obrigando-se fielmente por si, seus herdeiros e sucessores legais a cumpri-lo em todos os seus termos.

São Paulo, 10 de Novembro de 2020.

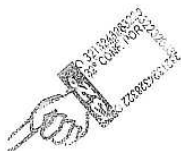

Natalia Bastos de Oliveira
NATALIA BASTOS DE OLIVEIRA

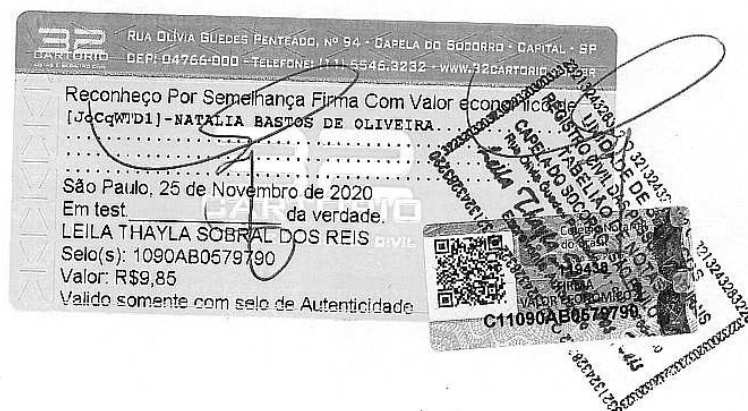

DECLARAÇÃO DE ENQUADRAMENTO - ME

NOME EMPRESARIAL		NIRE
CCS COMERCIO SERVICOS E LOCACAO DE MAQUINAS E EQUIPAMENTOS LTDA		
DECLARAÇÃO		
<p>Ilmo. Sr. Presidente da Junta Comercial Do Estado de São Paulo,</p> <p>A Sociedade CCS COMERCIO SERVICOS E LOCACAO DE MAQUINAS E EQUIPAMENTOS LTDA, estabelecida na RUA MANGARATIBA, 134 - Bairro: VILA SANTO ANTONIO, São Paulo - SP CEP 04811010, requer a Vossa Senhoria o arquivamento do presente instrumento e declara, sob as penas da Lei, que se enquadra na condição de Microempresa, nos termos da Lei Complementar nº 123, de 14/12/2006.</p>		
LOCALIDADE		DATA
São Paulo - SP		25/11/2020
NOME E ASSINATURA DO EMPRESÁRIO/SÓCIOS/DIRETORES/ADMINISTRADORES OU REPRESENTANTE LEGAL		
NOME		ASSINATURA
NATALIA BASTOS DE OLIVEIRA (Sócio-Administrador)		

DECLARO, SOB AS PENAS DA LEI, QUE AS INFORMAÇÕES CONSTANTES DO REQUERIMENTO/PROCESSO SÃO EXPRESSÃO DA VERDADE.

DECLARAÇÃO DE DESIMPEDIMENTO

À Junta Comercial do Estado de São Paulo

NOME						
NATALIA BASTOS DE OLIVEIRA						
NACIONALIDADE				ESTADO CIVIL		
BRASILEIRO				Solteiro (a)		
CPF	COR OU RAÇA	IDENTIFICAÇÃO	DATA DE EXPEDIÇÃO	ÓRGÃO EMISSOR	UF	
33882163801	Sem Declaração	571995123	21/02/2013	SSP	BA	
DOMICILIADO (A)				NÚMERO		
QUERINO LANDI				293		
BAIRRO / DISTRITO				CEP		
JARDIM SATELITE				04815060		
COMPLEMENTO						
CASA						
MUNICÍPIO				UF		
São Paulo				SP		
Declara, sob as penas da lei, que não está impedido, por lei especial, de exercer a administração da sociedade e nem condenado ou sob efeitos de condenação, a pena que vede, ainda que temporariamente, o acesso a cargos públicos, ou por crime falimentar, de prevaricação, peita ou suborno, concussão, peculato; Ou contra a economia popular, contra o Sistema Financeiro Nacional, contra as normas de defesa da concorrência, contra as relações de consumo, a fé pública ou a propriedade.						
NOME E ASSINATURA DO EMPRESÁRIO/SÓCIO/DIRETORES/ADMINISTRADORES OU REPRESENTANTE LEGAL						
LOCALIDADE	São Paulo	DATA	25/11/2020			
NOME	NATALIA BASTOS DE OLIVEIRA	ASSINATURA				

DECLARAÇÃO

Eu, NATALIA BASTOS DE OLIVEIRA, portador do Documento de Identificação nº 571995123, inscrito no Cadastro de Pessoas Físicas – CPF sob nº 33882163801, na qualidade de titular, sócio ou responsável legal da empresa CCS COMERCIO SERVICOS E LOCAÇÃO DE MAQUINAS E EQUIPAMENTOS LTDA, **DECLARO** estar ciente que o **ESTABELECIMENTO** situado no(a) RUA MANGARATIBA, 134 - Bairro: VILA SANTO ANTONIO, São Paulo - SP CEP 04811010, **NÃO PODERÁ EXERCER** suas atividades sem que obtenha o parecer municipal sobre a viabilidade de sua instalação e funcionamento no local indicado, conforme diretrizes estabelecidas na legislação de uso e ocupação do solo, posturas municipais e restrições das áreas de proteção ambiental, nos termos do art. 24, §2 do Decreto Estadual nº 55.660/2010 e sem que tenha um **CERTIFICADO DE LICENCIAMENTO INTEGRADO VÁLIDO**, obtido pelo sistema Via Rápida Empresa - Módulo de Licenciamento Estadual.

Declaro ainda estar ciente que qualquer alteração no endereço do estabelecimento, em sua atividade ou grupo de atividades, ou em qualquer outra das condições determinantes à expedição do Certificado de Licenciamento Integrado, implica na perda de sua validade, assumindo, desde o momento da alteração, a obrigação de renová-lo.

Por fim, declaro estar ciente que a emissão do Certificado de Licenciamento Integrado poderá ser solicitada por representante legal devidamente habilitado, presencialmente e no ato da retirada das certidões relativas ao registro empresarial na Prefeitura, ou pelo titular, sócio, ou contabilista vinculado no Cadastro Nacional da Pessoa Jurídica (CNPJ) diretamente no site da Jucesp, através do módulo de licenciamento, mediante uso da respectiva certificação digital.

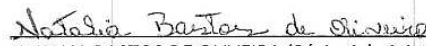
NATALIA BASTOS DE OLIVEIRA (Sócio-Administrador)
571995123

TERMO DE CONFERÊNCIA E DIGITALIZAÇÃO

Certifico e dou fé que conferi a documentação referente ao processo **SPP2031426021** da empresa **CCS COMERCIO SERVICOS E LOCACAO DE MAQUINAS E EQUIPAMENTOS LTDA** e que as imagens digitalizadas deste processo eletrônico são fiéis aos documentos físicos protocolizados nesta Junta Comercial.

Assina o presente termo de conferência e digitalização, mediante certificado digital, o funcionário/empregado público **Bruno Mendes Pereira**

Junta Comercial do Estado de São Paulo, 27/11/2020.

Bruno Mendes Pereira, CPF: 27092331854

Este documento foi assinado digitalmente por Bruno Mendes Pereira e é parte integrante sob o protocolo Nº SPP2031426021.

TERMO DE ANÁLISE E DECISÃO.

Defiro a (s) solicitação (ões), sob o (s) protocolo (s) **SPP2031426021** de Constituição Normal da empresa **CCS COMERCIO SERVICOS E LOCACAO DE MAQUINAS E EQUIPAMENTOS LTDA.**

Assina o presente termo de decisão, mediante certificado digital, o Julgador **Bruno Mendes Pereira.**

Junta Comercial do Estado de São Paulo, 27/11/2020.

Bruno Mendes Pereira, CPF: 27092331854

Este documento foi assinado digitalmente por Bruno Mendes Pereira e é parte integrante sob o protocolo Nº SPP2031426021.

TERMO DE AUTENTICAÇÃO - REGISTRO DE CONSTITUIÇÃO.

Certifico que a constituição e enquadramento Microempresa, assinado digitalmente, da empresa **CCS COMERCIO SERVICOS E LOCACAO DE MAQUINAS E EQUIPAMENTOS LTDA**, e protocolado sob o número **SPP2031426021** em **27/11/2020**, encontra-se registrado na Jucesp, sob o NIRE da matriz **35236612068**.

Assina o registro, mediante certificado digital, o(a) Secretário(a)-Geral – Gisela Simiema Ceschin.

A autenticidade do presente documento, bem como o arquivo na forma eletrônica poderão ser verificados no sítio eletrônico: www.jucesp.sp.gov.br, mediante a indicação do número de autenticidade disponível na capa da certidão de inteiro teor.

Junta Comercial do Estado de São Paulo, 27/11/2020.

Gisela Simiema Ceschin, CPF: 31134372884

Este documento foi assinado digitalmente por Gisela Simiema Ceschin e é parte integrante sob o protocolo Nº SPP2031426021.

SOUL DISTRIBUIDORA DE PRODUTOS E EQUIPAMENTOS INDUSTRIAIS LTDA
R JOSE DEEKE, 197 - SALA 01 - CEP: 89.031-400 - ESCOLA AGRÍCOLA - BLUMENAU - SC
CNPJ: 51.659.136/0001-49

IE: 263410781 IM: 177946

Planilha de Custo

A/C

PREFEITURA MUNICIPAL DE MERCEDES - PR

PE: 90121/2025

UASG: 985531

		DESCRIÇÃO	MARCA / MODELO
ITEM	1	Motobomba submersa de 7,5Hp, 220V, trifásica com 30 estágios. Com vazão de 9m³/h em 95MCA e 6m³/h em 202MCA.	Eletroplas / 4ESUB-4/36-TR
CUSTO	R\$ 1.881,03		
IMPOSTOS	R\$ 282,15		
FRETE	R\$ 169,29		
CUSTO TOTAL	R\$ 2.332,48		
VALOR DE VENDA	R\$ 2.959,00		
LUCRO	R\$ 626,52		

Blumenau, 10 de Dezembro de 2025.

SOUL
DISTRIBUIDORA DE
PRODUTOS E
EQUIPAMENTOS
IND:51659136000149

Assinado de forma digital
por SOUL DISTRIBUIDORA
DE PRODUTOS E
EQUIPAMENTOS
IND:51659136000149
Dados: 2025.12.10 16:21:19
-03'00'

Representante Responsável
Viviane Lopes Fraga
890.525.440-34

SOUL DISTRIBUIDORA DE PRODUTOS E EQUIPAMENTOS INDUSTRIAIS LTDA
R JOSE DEEKE, 197 - SALA 01 - CEP: 89.031-400 - ESCOLA AGRÍCOLA - BLUMENAU - SC
CNPJ: 51.659.136/0001-49
IE: 263410781 IM: 177946

PROPOSTA

A/C

PREFEITURA MUNICIPAL DE MERCEDES - PR

Pregão Eletrônico: 90121/2025

UASG: 985531

Razão Social: SOUL DISTRIBUIDORA DE PRODUTOS E EQUIPAMENTOS INDUSTRIAIS LTDA		CNPJ: 51.659.136/0001-49	
Endereço: R Jose Deeke, n° 197 - Sala 01 - 89031-400		Cidade	Estado: Blumenau - SC
E-mail: soul@souldistribuidora.com.br		Telefone: (47) 3057-3902 / 3903	
Inscrição Estadual: 263410781		Inscrição Municipal: 177.946	
Banco	Agência:	Conta:	
756	3069	497.187-6 SICOOB	
Responsável: Viviane Lopes Fraga		Função	Cargo: Gerente
CPF: 890.525.440-34		RG: SJS - RS - 6093036967	

INFORMAÇÕES PARA CONTATO E ENVIOS:

ATAS E CONTRATOS:	atas@souldistribuidora.com.br
EMPENHOS:	empenhos@souldistribuidora.com.br
PROPOSTAS:	propostas3@portaldasatas.com.br

Em atendimento ao orçamento supramencionado, apresentamos nossa proposta de preços:

Item	Qtde	UN	Material	Marca	Modelo	Preço Unit.	Preço Total
1	1	UND	Motobomba submersa de 7,5Hp, 220V, trifásica com 30 estágios. Com vazão de 9m³/h em 95MCA e 6m³/h em 202MCA.	Eletroplas	4ESUB-4/36-TR	R\$ 2.959,00	R\$ 2.959,00
						Total	R\$ 2.959,00

Valor Total: Dois Mil e Novecentos e Cinquenta e Nove Reais

Validade da Proposta de Preços: 60 (Sessenta) Dias.

Pagamento: 30 (Trinta) Dias.

Prazo de Entrega: 15 (Quinze) Dias.

Locais de Entrega: Rua Dr. Oswaldo Cruz, 555 CEP 85998-100.

Garantia: 12 (Doze) Meses.

Frete: Incluso no valor da proposta.

Impostos: Todos inclusos.

2. SOUL DISTRIBUIDORA DE PRODUTOS E EQUIPAMENTOS INDUSTRIAIS LTDA alerta que o serviço de entrega do produto não engloba o transporte de produtos por escadas ou guindastes, em locais que

SOUL DISTRIBUIDORA DE PRODUTOS E EQUIPAMENTOS INDUSTRIAIS LTDA
R JOSE DEEKE, 197 - SALA 01 - CEP: 89.031-400 - ESCOLA AGRÍCOLA - BLUMENAU - SC
CNPJ: 51.659.136/0001-49
IE: 263410781 IM: 177946

difícultem a entrega ou que possam acarretar danos à mercadoria, salvo instrução acerca destes casos constante no edital.

3. Informamos aos Clientes para se atentarem as dimensões dos produtos. É responsabilidade do Cliente caso o produto tenha dimensões superiores ao local de acesso da entrega, dificultando ou impossibilitando que a mesma seja concluída.

4. Não realizamos entregas em endereço diferente do daquele inerente ao CNPJ de faturamento, conforme legislação vigente. Caso houver diferença entre o endereço de entrega e o do o CNPJ de faturamento, solicitaremos tempestivamente os dados necessários para emissão da NFe de transporte.

5. Para garantir uma entrega mais rápida e eficaz, gostaríamos de reforçar a necessidade de que a voltagem solicitada seja devidamente especificada no empenho. Isso evitará qualquer confusão ou atrasos no processo de entrega e permitirá que atendamos às necessidades de forma precisa e eficiente.

Blumenau, 10 de Dezembro de 2025.

SOUL DISTRIBUIDORA
DE PRODUTOS E
EQUIPAMENTOS
IND:51659136000149
Assinado de forma digital por
SOUL DISTRIBUIDORA DE
PRODUTOS E EQUIPAMENTOS
IND:51659136000149
Dados: 2025.12.10 16:17:06
-03'00'

Representante Responsável

Viviane Lopes Fraga

890.525.440-34

4-ESUB

Aplicação

Ideal para poços profundos, bombeamento de águas subterrâneas, irrigação, abastecimento de cisternas e diversas aplicações onde necessite bombeamento de água limpa isenta de sólidos.

Características

- Motor de indução
- Protetor térmico versão monofásica
- Corpo do motor em aço inox AISI 304
- Corpo do bombeador em aço inox AISI 304
- Rotores centrífugos em poliacetal
- Difusores em policarbonato
- * Bocal e intermediário em aço inox AISI 304 (BI) para os modelos de 4"
- * Diâmetro das motobombas: 4" Ø 97mm.

Dados de uso

- Imersão máxima: 80 metros
- Água limpa com pH entre 6,5 e 8
- Teor máximo de areia permitido: 30 g/m³
- Temperatura máxima do líquido bombeado: 40°C.

Legenda(exemplo):

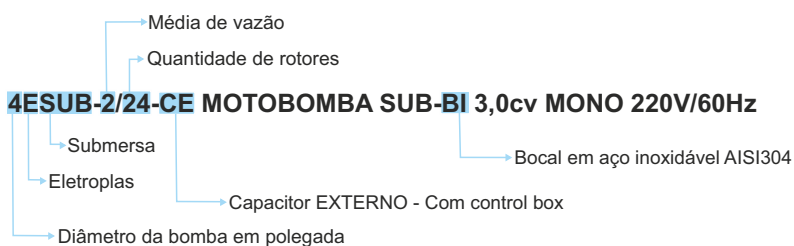
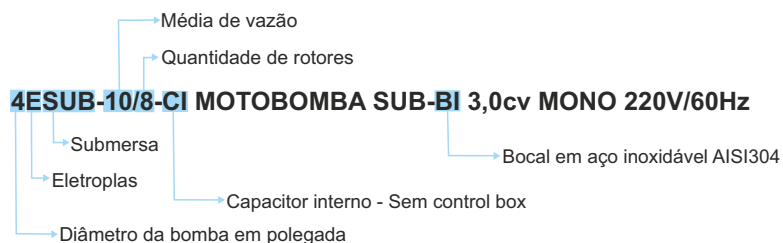

Legenda abreviações:

CI = Capacitor Interno sem control box - Monofásico
 CE = Capacitor Externo com control box - Monofásico
 TR = Trifásico - Sem quadro de comando
 SUB-BI = Submersa - Bocal Inox



Modelo	Nº de Fases	Frequência (Hz)	Código	Tensão	Dim. Produto D (Ø) x C (mm)	Peso Líquido
4ESUB-2/9-CI	Monofásico	60	44897.0	220/254V	100 x 840	12,8
4ESUB-2/9-CE			44112.0	220/254V	100 x 790	12,2
4ESUB-2/9-TR	Trifásico		44113.0	380V	100 x 765	11,2
4ESUB-2/13-CI	Monofásico		44898.0	220/254V	100 x 980	15
4ESUB-2/13-CE			44114.0	220/254V	100 x 940	14,8
4ESUB-2/13-TR	Trifásico		44115.0	380V	100 x 915	13,8
4ESUB-2/17-CI	Monofásico		44899.0	220/254V	100 x 1195	19,1
4ESUB-2/17-CE			44116.0	220/254V	100 x 1155	18,7
4ESUB-2/17-TR	Trifásico		44117.0	220V	100 x 1120	17,9
			44118.0	380V	100 x 1120	17,9
4ESUB-2/24-CI	Monofásico		44900.0	220/254V	100 x 1435	22,8
4ESUB-2/24-CE			44119.0	220/254V	100 x 1390	22,3
4ESUB-2/24-TR	Trifásico		44120.0	220V	100 x 1370	21,3
			44121.0	380V	100 x 1370	21,3
4ESUB-2/32-CE	Monofásico		44901.0	220/254V	100 x 1690	27,2
			44902.0	220V	100 x 1670	25,8
4ESUB-2/32-TR	Trifásico		44903.0	380V	100 x 1670	25,8
			44904.0	220V	100 x 2000	31,5
4ESUB-2/40-TR	Trifásico		44905.0	380V	100 x 2000	31,5
4ESUB-4/6-CI	Monofásico		44906.0	220/254V	100 x 780	11,9
4ESUB-4/6-TR	Trifásico		44907.0	220V	100 x 705	11,1
			44908.0	380V	100 x 705	11,1
4ESUB-4/9-CI	Monofásico		44909.0	220/254V	100 x 900	14,5
4ESUB-4/9-TR	Trifásico		44910.0	220V	100 x 840	13,1
4ESUB-4/16-CI	Monofásico		44911.0	380V	100 x 840	13,1
4ESUB-4/16-TR	Trifásico		44912.0	220/254V	100 x 1260	21,6
			44913.0	220V	100 x 1200	20,1
			44914.0	380V	100 x 1200	20,1
4ESUB-4/22-TR	Trifásico		44915.0	220V	100 x 1430	24,1
			44916.0	380V	100 x 1430	24,1
4ESUB-4/29-TR	Trifásico		44917.0	220V	100 x 1780	29,8
			44918.0	380V	100 x 1780	29,8
4ESUB-4/36-TR	Trifásico		44919.0	220V	100 x 2070	35
			44920.0	380V	100 x 2070	35
4ESUB-6/6-CI	Monofásico		44921.0	220/254V	100 x 790	12
4ESUB-6/6-TR	Trifásico		44922.0	220V	100 x 735	11,2
			44923.0	380V	100 x 735	11,2
4ESUB-6/11-CI	Monofásico		44924.0	220/254V	100 x 1090	18,3
4ESUB-6/11-TR	Trifásico		44925.0	220V	100 x 1020	16,5
			44926.0	380V	100 x 1020	16,5
4ESUB-6/15-CI	Monofásico		44927.0	220/254V	100 x 1260	21,4
4ESUB-6/15-TR	Trifásico		44928.0	220V	100 x 1195	20
			44929.0	380V	100 x 1195	20
4ESUB-8/9-CI	Monofásico		44930.0	220/254V	100 x 1050	17,2
4ESUB-8/9-TR	Trifásico		44931.0	220V	100 x 995	16,2
			44932.0	380V	100 x 995	16,2
4ESUB-8/12-CI	Monofásico		44933.0	220/254V	100 x 1260	21,3
4ESUB-8/12-TR	Trifásico		44934.0	220V	100 x 1190	19,8
		44935.0	380V	100 x 1190	19,8	
4ESUB-10/8-CI	Monofásico	44936.0	220/254V	100 x 1045	18,7	
4ESUB-10/8-TR	Trifásico	44937.0	220V	100 x 690	16	
		44938.0	380V	100 x 690	16	
4ESUB-10/10-CE	Monofásico	44939.0	220/254V	100 x 1130	21,4	
4ESUB-10/10-TR	Trifásico	44940.0	220V	100 x 1090	19,2	
		44941.0	380V	100 x 1090	19,2	
4ESUB-10/13-CE	Monofásico	44942.0	220/254V	100 x 1310	24,1	
4ESUB-10/13-TR	Trifásico	44943.0	220V	100 x 1290	22,1	
		44944.0	380V	100 x 1290	22,1	
		44945.0	220V	100 x 1560	27,8	
		44946.0	380V	100 x 1560	27,8	
4ESUB-10/22-TR	Trifásico	44947.0	220V	100 x 1840	32,8	
		44948.0	380V	100 x 1840	32,8	
4ESUB-16/5-TR	Trifásico	44949.0	220V	100 x 1070	19,2	
		44950.0	380V	100 x 1070	19,2	
4ESUB-16/9-TR	Trifásico	44951.0	220V	100 x 1520	27,9	
		44952.0	380V	100 x 1520	27,9	
4ESUB-16/12-TR	Trifásico	44953.0	220V	100 x 1815	33,2	
		44954.0	380V	100 x 1815	33,2	

RECEBEMOS DE SOUL DISTRIBUIDORA OS PRODUTOS CONSTANTES DA NOTA FISCAL INDICADA AO LADO

Data Recebimento

Identificação e assinatura do receptor

NF-E
N 942
Serie 15

SOUL DISTRIBUIDORA
RUA JOSÉ DEEKE, 197
ESCOLA AGRICOLA
BLUMENAU/SC
(51) 99910-840589031400

DANFE
Documento Auxiliar da
Nota Eletrônica
0 - Entrada
1 - Saída
Num. 942
Serie 15
Folha 1 de 1



Dados DPEC
Dados da NF-e
24225029834069805/08/2025 15:00:07

Natureza da Operação
6108 Venda de Mercadoria Adquiridas

Inscrição Estadual
263410781

Insc. Estadual do Subst Trib.

Cnpj
51.659.136/0001-49

Chave da acesso da Nf-e
4225.0851.6591.3600.0149.5501.5000.0009.4215.2622.7112

Destinatário/Remetente

Nome Razão Social
MUNICIPIO DE FEIRA GRANDE

CNPJ/CPF
12.207.528/0001-15

Data Emissão
05/08/2025

Endereço
R COMERCIO S/N

Bairro/Distrito
CENTRO

Cep
57430-000

Data Saída
05/08/2025

Município
FEIRA GRANDE

Fone/Fax
(82)35241-133

UF
AL

Inscrição Estadual

Hora Saída
15:03:00

Fatura

N Doc	Vencimento	Valor
SR000942-1	04/09/2025	8.767,00

Cálculo imposto

Base Calculo Icms	Valor do Icms	Base Cálculo Icms Substituição	Valor Icms Substituição	Valor total dos produtos
0,00	0,00	0,00	0,00	8.767,00
Valor frete	Valor do seguro	Desconto	Outras despesas Acessórias	Valor do IPI
0,00	0,00	0,00	0,00	0,00
				Valor Total da Nf
				8.767,00

Transportador/ Volumes Transportados

Razão Social
USINLOG - TRANSPORTES LOGISTICA & USINAGEM LTDA

Frete Conta
LTDANTE

Código Antt

Placa Veiculo

UF

Cnpj/Cpf
36.677.975/0003-68

Endereço
RUA ANTONIO WEIDGENANNT

Município
GASPAR

UF
SC

Inscrição Estadual
263624854

Quantidade
7

Espécie
VLM

Marca

Numero (Volumes)
7

Peso Bruto
95,000

Peso Liquido
95,000

Dados do produto ou serviço

Cod. Prod	Descrição produto ou serviço	Ncm	CST	Cfop	Un	Qtd.	Valor	Subtotal	Base.ICMS	Vl. Icms	Vl. IPI	Aliquotas	
												Icms	IPI
00044119.0	4ESUB-2/24-CE MOTOBOMBA SUB-BI 3,0CV MO	84137090	102	6108	PC	2	1.889,00	3.778,00	0,00	0,00	0,00	0,00	0,00
S4FH0015	BOMBA SUBM TRIF 380V 3CV W4SD6/15(SS	84137090	102	6108	PC	2	1.620,00	3.240,00	0,00	0,00	0,00	0,00	0,00
125.ST.279	BOMBA SUB TSM-1020D 2CV 4" 380 TRIFÁSICO	84137010	102	6108	PC	1	1.749,00	1.749,00	0,00	0,00	0,00	0,00	0,00

Cálculo do ISSQN

Inscrição Municipal	Valor Total dos Serviços	Base Cálculo do ISSQN	Valor do ISSQN
---------------------	--------------------------	-----------------------	----------------

EMPENHO:50500001
LOCAL DE ENTREGA:ALMOXARIFADO CENTRAL Rua Praça São José, 161A, Centro - CEP: 57200-000 - Feira Grande/AL (Ao Lado da Secretaria de Educação)
CONTATO: 82 3524-1133 - SETOR DE COMPRAS // comprasfg.al@gmail.com
COTAÇÃO:R\$ 192,80 - 0,08M³ - JHONATAN COTAÇÃO
NF DUDA

Dados Adicionais
Empresa Optante Pelo Simples Nacional
Pagamento: BANCO 756 - SICOOB S.A. AGÊNCIA: 3069-4 - C/C: 497.187-6
Obs Cfop 6108:Venda de mercadoria adquirida ou recebida de terceiros, destinada a não contribuinte

Reservado ao Fisco

RECEBEMOS DE SOUL DISTRIBUIDORA OS PRODUTOS CONSTANTES DA NOTA FISCAL INDICADA AO LADO

Data Recebimento

Identificação e assinatura do receptor

NF-E

N 3173

Serie 15

SOUL DISTRIBUIDORA

RUA JOSÉ DEEKE, 197

ESCOLA AGRICOLA

BLUMENAU/SC

(51) 99910-8405

89031400

DANFE

Documento Auxiliar da

Nota Eletrônica

0 - Entrada

1 - Saída

Num. 3173

Serie 15

Folha 1 de 1

Dados DPEC

Dados da NF-e

242250469535189

24/11/2025 10:02:40

Natureza da Operação

6108 Venda de Mercadoria Adquiridas

Inscrição Estadual

263410781

Insc. Estadual do Subst Trib.

Cnpj

51.659.136/0001-49

Chave da acesso da Nf-e

4225.1151.6591.3600.0149.5501.5000.0031.7316.8807.0204

Destinatário/Remetente

Nome Razão Social

SERVICO AUTONOMO DE AGUA E ESGOTO

CNPJ/CPF

00.274.036/0001-63

Data Emissão

24/11/2025

Endereço

AV DOS IMIGRANTES S/N

Bairro/Distrito

Cep

78508-000

Data Saída

24/11/2025

Município

NOVA GUARITA

Fone/Fax

MT

Inscrição Estadual

Hora Saída

10:05:00

Fatura

N Doc	Vencimento	Valor
SR003173-1	24/12/2025	7.300,00

Cálculo imposto

Base Cálculo Icms	Valor do Icms	Base Cálculo Icms Substituição	Valor Icms Substituição	Valor total dos produtos
2.207,52	154,53	0,00	0,00	7.300,00
Valor frete	Valor do seguro	Desconto	Outras despesas Acessórias	Valor do IPI
0,00	0,00	0,00	0,00	0,00
				Valor Total da Nf
				7.300,00

Transportador/ Volumes Transportados

Razão Social

GRN TRANSPORTES LTDA

Frete Conta

0-Emitente

Código Antt

Placa Veiculo

UF

Cnpj/Cpf

22.959.648/0001-22

Endereço

RUA LUIZ MASKE

Município

BLUMENAU

UF

SC

Inscrição Estadual

262007045

Quantidade

Espécie

Marca

Numero (Volumes)

Peso Bruto

Peso Liquido

5

VLM

5

80,000

80,000

Dados do produto ou serviço

Cod. Prod	Descrição produto ou serviço	Ncm	CST	Cfop	Un	Qtd.	Valor	Subtotal	Base.ICMS	Vl. Icms	Vl. IPI	Aliquotas
00044936.C	4ESUB-10/8 CI MOTOBOMBA SUB-BI 3,0CV MON	84137090	020	6108	PC	5	1.460,00	7.300,00	2.207,52	154,53	0,00	7,00 0,00

Cálculo do ISSQN

Inscrição Municipal	Valor Total dos Serviços	Base Cálculo do ISSQN	Valor do ISSQN
---------------------	--------------------------	-----------------------	----------------

EMPENHO: 144
LOCAL DE ENTREGA: Avenida dos imigrantes, SN, CENTRO, CEP 78508-000
CONTATO: saaeguarita@hotmail.com
COTACAO: R\$ 250,00 - 0,10M³ - COTADO POR JHONATAN
EMITIDO POR RICARDO

Dados Adicionais

Pagamento: BANCO 756 - SICOOB S.A. AGÊNCIA: 3069-4 - C/C: 497.187-6
Cfop 6108: Venda de mercadoria adquirida ou recebida de terceiros, destinada a não contribuinte
Diferencial de Alíquota: Dif. Aliq. Total = R\$220,75 Dif. Aliq. MT = R\$220,75 (100,00%)
PIS (0,65%) COFINS (3,00%) CSLL (1,00%) IR (1,20%) TOTAL IMPOSTOS FEDERAIS (5,85%)
CONFORME IN RFB 1234/2012, ARTS. 2º E 3º
Mercadoria com redução na base de cálculo do ICMS conforme Anexo I do convênio RICMS 52/91.

Reservado ao Fisco